

家計分析レポート(将来の家計シミュレーション)

【作成者】
株式会社ファイナンシャルティーチャー
FP 太郎

2023年9月10日

Rep9-230910-1949oq

■ ご家族の情報

● 同一生計のご家族

ご家族	誕生日	年齢	性別
世帯主	1979年9月17日	43歳	男性
配偶者	1978年6月29日	45歳	女性
母	1949年10月15日	73歳	女性

ご家族	誕生日	年齢	性別
第1子	2011年6月4日	12歳	男性
第2子	2015年3月1日	8歳	女性
第3子	2020年6月10日	3歳	男性

※上記年齢は、2023年9月10日現在のものです。

● 2020年1月時点でお持ちの現預金は、次の通りとします。

※この現預金に対して、毎年0.3%の利息を受け取れるものとします。

現預金 1,270万円

この現預金が将来に底を尽きてしまわないかを、このレポートで確認していきましょう。

あなたの家計分析結果



現状から将来にかけての収入と支出の状況、資金繰り(キャッシュフロー)の推移を分析しました。
次ページより、収入、老後資金、保険、住宅など、項目ごとに分析結果をまとめています。

場合によっては、資金繰り上の問題点が明らかになる場合があります。
適切な対策を立てるためにも、この分析結果をお役立てください。

■ 今後の働き方・年収・退職金について

働き方と年収、退職金は以下の通りです。(※金額は千円の位を四捨五入しているため、1万円程度の差異が生じる場合があります)

●世帯主の働き方・年収

働く期間	現在～60歳	61歳～62歳
働き方	会社員	会社員
年収	現在時点で480万円。以後、下記の年収上昇率とする ～50歳: 毎年+1.00% ～55歳: 毎年+0.00% ～60歳: 毎年-0.50%	61歳時点で264万円。以後、同じ金額とする

●配偶者の働き方・年収

働く期間	40歳～42歳	43歳～56歳
働き方	アルバイト・パート	自営業
年収	40歳時点で72万円。以後、同じ金額とする	43歳時点で210万円。以後、同じ金額とする

●世帯主の退職金

種類	受取年齢	受取金額	所:所得税 住:住民税	手取り額	備考
退職金	60歳	1,300万円	所:4万円 住:8万円	1,289万円	勤続25年
確定拠出年金	65歳	500万円	所:11万円 住:21万円	468万円	拠出15年
退職金(分割受取)	66歳	毎月3.2万円			受取10年間
退職金(分割受取)	70歳	毎年20万円			終身受取

●配偶者の退職金

種類	受取年齢	受取金額	所:所得税 住:住民税	手取り額	備考
退職金	42歳	60万円	なし	60万円	
退職金(分割受取)	61歳	毎年10万円			受取10年間

■ 生涯の年収シミュレーション

前ページの内容をもとに計算した、年収の推移は次の通りです。
各年の具体的な年収金額は、あとのキャッシュフロー表のページをご覧ください。

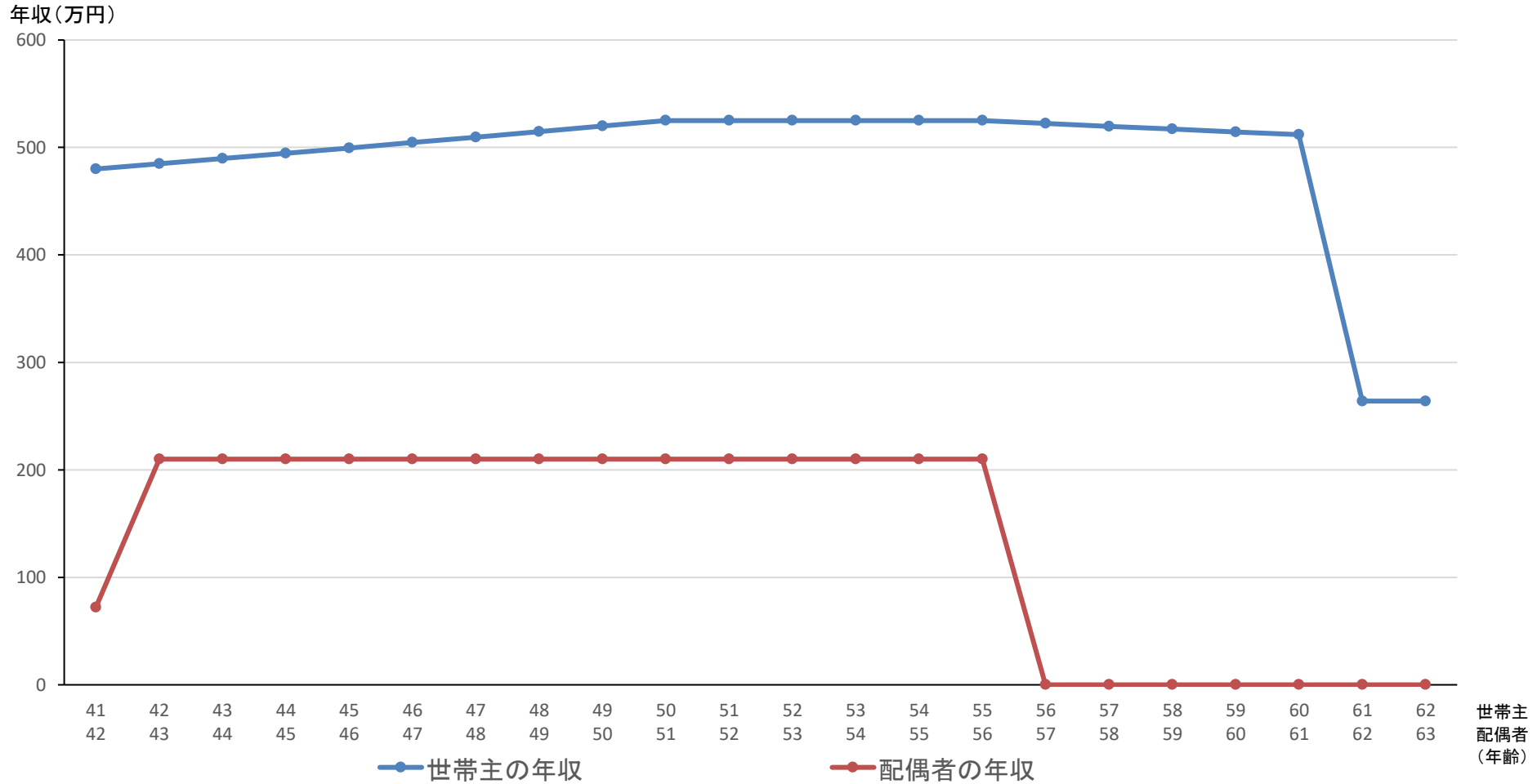

■ 老後の年金収入について

老後の重要な収入源となる年金を、毎年どれくらいもらえるかについて、まとめています。
各年の詳細な金額と内訳は、次ページでご確認ください。

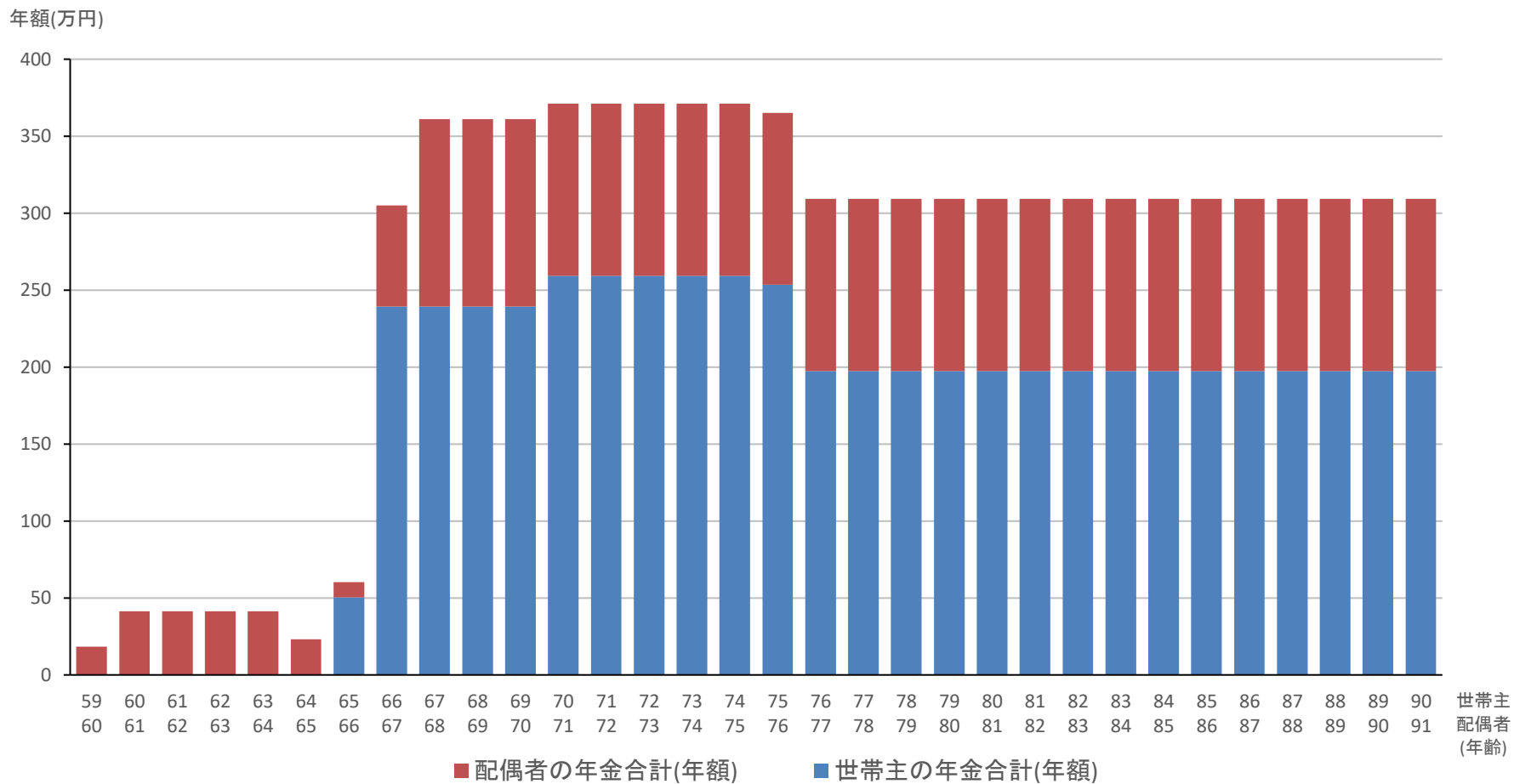

■ 老後の年金収入について(金額詳細)

(金額の単位:万円)

年齢	西暦	2038	2039	2040	2041	2042	2043	2044	2045	2046	2047	2048	2049	2050	2051	2052	2053	2054	2055	2056	2057	2058	
世帯主	世帯主	59	60	61	62	63	64	65	66	67	68	69	70	71	72	73	74	75	76	77	78	79	
	配偶者	60	61	62	63	64	65	66	67	68	69	70	71	72	73	74	75	76	77	78	79	80	
● 公的年金																							
世帯主	基礎年金							19.9	79.5	79.5	79.5	79.5	79.5	79.5	79.5	79.5	79.5	79.5	79.5	79.5	79.5	79.5	
	厚生年金(共済年金)							24.5	97.9	97.9	97.9	97.9	97.9	97.9	97.9	97.9	97.9	97.9	97.9	97.9	97.9	97.9	
	確定拠出年金							5.9	23.5	23.5	23.5	23.5	23.5	23.5	23.5	23.5	23.5	17.6					
	退職金(分割受取)								38.4	38.4	38.4	38.4	58.4	58.4	58.4	58.4	58.4	58.4	20.0	20.0	20.0	20.0	
	世帯主の年金合計(年額)							50.3	239.3	239.3	239.3	239.3	259.3	259.3	259.3	259.3	259.3	253.4	197.4	197.4	197.4	197.4	
	配偶者	基礎年金								46.4	92.9	92.9	92.9	92.9	92.9	92.9	92.9	92.9	92.9	92.9	92.9	92.9	92.9
		厚生年金(共済年金)								9.4	18.9	18.9	18.9	18.9	18.9	18.9	18.9	18.9	18.9	18.9	18.9	18.9	18.9
		確定拠出年金	18.3	31.3	31.3	31.3	31.3	13.1															
		退職金(分割受取)		10.0	10.0	10.0	10.0	10.0	10.0	10.0	10.0	10.0	10.0										
		配偶者の年金合計(年額)	18.3	41.3	41.3	41.3	41.3	23.1	10.0	65.8	121.8	121.8	121.8	111.8	111.8	111.8	111.8	111.8	111.8	111.8	111.8	111.8	111.8
公的年金合計		18.3	41.3	41.3	41.3	41.3	23.1	60.3	305.1	361.1	361.1	361.1	371.1	371.1	371.1	371.1	371.1	365.2	309.2	309.2	309.2	309.2	
1ヶ月あたりの金額		1.5	3.4	3.4	3.4	3.4	1.9	5.0	25.4	30.1	30.1	30.1	30.9	30.9	30.9	30.9	30.9	30.4	25.8	25.8	25.8	25.8	

※年金を受け取れる年から2069年までの金額を表示しています。
 ※表示の年金額は、1か月ごとの金額を、各年ごとに集計した金額となっています。
 ※世帯主は、公的年金を65歳0ヶ月から受け取るものとします。
 ※配偶者は、公的年金を67歳0ヶ月から受け取るものとします。

■ 老後の年金収入について(金額詳細)

(金額の単位:万円)

		西暦	2059	2060	2061	2062	2063	2064	2065	2066	2067	2068	2069	
年齢	世帯主		80	81	82	83	84	85	86	87	88	89	90	
	配偶者		81	82	83	84	85	86	87	88	89	90	91	合計
●公的年金														
世帯主	基礎年金		79.5	79.5	79.5	79.5	79.5	79.5	79.5	79.5	79.5	79.5	79.5	2,007
	厚生年金(共済年金)		97.9	97.9	97.9	97.9	97.9	97.9	97.9	97.9	97.9	97.9	97.9	2,472
	確定拠出年金													235
	退職金(分割受取)		20.0	20.0	20.0	20.0	20.0	20.0	20.0	20.0	20.0	20.0	20.0	804
	世帯主の年金合計(年額)		197.4	197.4	197.4	197.4	197.4	197.4	197.4	197.4	197.4	197.4	197.4	197.4
配偶者	基礎年金		92.9	92.9	92.9	92.9	92.9	92.9	92.9	92.9	92.9	92.9	92.9	2,276
	厚生年金(共済年金)		18.9	18.9	18.9	18.9	18.9	18.9	18.9	18.9	18.9	18.9	18.9	463
	確定拠出年金													157
	退職金(分割受取)													100
	配偶者の年金合計(年額)		111.8	111.8	111.8	111.8	111.8	111.8	111.8	111.8	111.8	111.8	111.8	111.8
公的年金合計			309.2	309.2	309.2	309.2	309.2	309.2	309.2	309.2	309.2	309.2	309.2	8,514
1ヶ月あたりの金額			25.8	25.8	25.8	25.8	25.8	25.8	25.8	25.8	25.8	25.8	25.8	

■ 住まいのプラン

説明	現在の持家	新たに購入予定の家
住まいの種類	持家	持家
居住開始	2008年1月 (世帯主29歳)	2021年4月 (世帯主42歳)
居住終了	2021年3月 (世帯主42歳)	2055年6月 (世帯主76歳) 以後ずっと
賃貸・老人ホーム	家賃(管理費等込) 更新料(火災保険等込)	150,000円 なし
持家	購入頭金 住宅維持管理費	300万円 年間35万円
火災保険	保険会社 保険名 保険料	AAA保険 トリプル火災補償 17万円(5年ごと支払い)
地震保険	保険料	2万円(1年ごと支払い)
初期・最終コスト	初期費用 退去/売却/処分時費用 退去/売却/処分時収入	購入費用の2% (86万円) 130万円 400万円
ローン返済1	ローンの名称 ローン額 金利 繰上返済 ローン諸費用 団体信用生命保険 ローン契約者 住宅ローン控除	世帯主ローン1団信あり 2,000万円 当初3年間 3% (元利均等返済) 2019年4月に200万円/期間短縮 (手数料10万円) 2026年4月に200万円/期間短縮 (手数料10万円) 2040年12月に100万円/期間短縮 《返済利息194.1万円減》 一般的な目安額(92万円) 加入する(時系列を考慮して判定) 世帯主 あり(新築, 認定住宅)
ローン返済2	ローンの名称 ローン額 金利 繰上返済 ローン諸費用 団体信用生命保険 ローン契約者 住宅ローン控除	世帯主ローン2団信なし 800万円 当初3年間 0.5% 次の7年間 1% (元利均等返済) 2025年1月に100万円/返済額軽減 (手数料10万円) 2030年1月に150万円/期間短縮 (手数料15万円) 《返済利息3.6万円減》 100万円 加入しない 世帯主 あり(新築, 認定住宅)
ローン返済3	ローンの名称 ローン額 金利 繰上返済 ローン諸費用 団体信用生命保険 ローン契約者 住宅ローン控除	配偶者ローン団信あり 1,200万円 当初20年間 0.9% (元利均等返済) なし なし 加入する 配偶者 あり(新築, 認定住宅)

■ 毎年のローン返済額と住宅ローン残高の推移

住宅ローンの毎年の支払額と、年末時点のローン残高を表しています。
ローンの返済がいつごろまで続くのかも、ご確認ください。
各年の具体的な金額は、次ページでご確認ください。

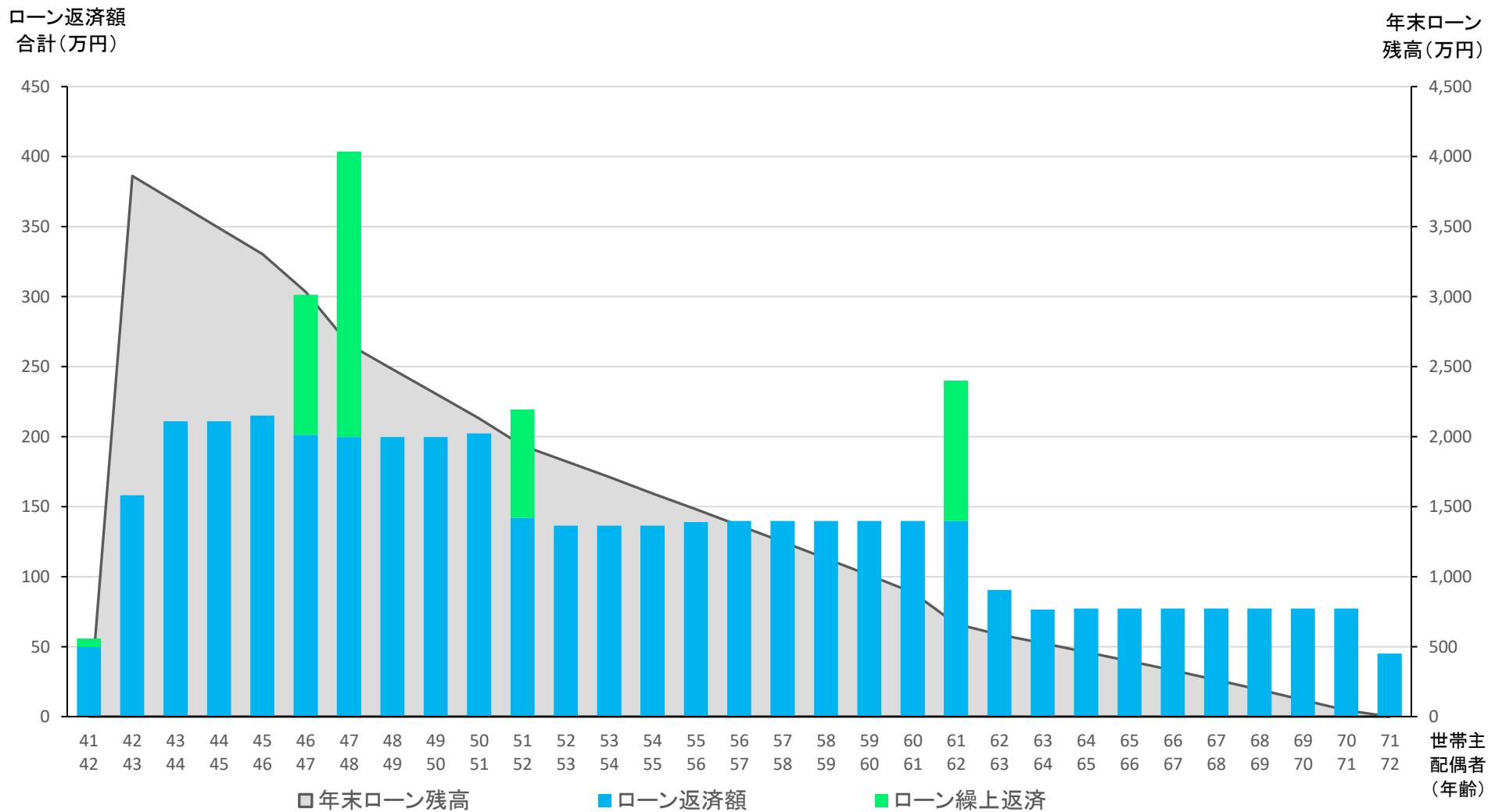

■ 住宅ローン返済プラン

(金額単位:万円)

西暦	2020	2021	2022	2023	2024	2025	2026	2027	2028	2029	2030	2031	2032	2033	2034	2035	2036	2037	2038	2039	2040	2041	2042
年齢																							
世帯主	41	42	43	44	45	46	47	48	49	50	51	52	53	54	55	56	57	58	59	60	61	62	63
配偶者	42	43	44	45	46	47	48	49	50	51	52	53	54	55	56	57	58	59	60	61	62	63	64
ローン返済額	49.6	158.2	211.0	211.0	215.1	201.2	199.8	199.8	199.8	202.3	142.0	136.4	136.4	136.4	138.9	139.7	139.7	139.7	139.7	139.7	139.7	90.5	76.5
ローン繰上返済	6.1					100.0	203.8				77.4										100.4		
ローン返済額合計	55.7	158.2	211.0	211.0	215.1	301.2	403.6	199.8	199.8	202.3	219.4	136.4	136.4	136.4	138.9	139.7	139.7	139.7	139.7	139.7	240.1	90.5	76.5
繰上げ返済手数料	3.0					10.0	10.0				15.0												
利息支払額	0.6	19.8	25.3	24.1	30.5	30.4	27.3	25.0	23.2	26.1	25.4	23.9	22.7	21.3	24.4	24.3	22.7	21.1	19.4	17.6	16.0	12.3	15.2
元金返済額	55.1	138.4	185.6	186.9	184.7	270.7	376.2	174.8	176.5	176.2	194.0	112.5	113.7	115.0	114.5	115.4	117.0	118.7	120.4	122.0	224.1	78.2	61.2
年末ローン残高	0	3,862	3,676	3,489	3,304	3,034	2,658	2,483	2,306	2,130	1,936	1,824	1,710	1,595	1,480	1,365	1,248	1,129	1,009	887	663	585	523

世帯主年収	480	485	490	495	500	505	510	515	520	525	525	525	525	525	525	522	520	517	515	512	264	264	
配偶者年収	72	210	210	210	210	210	210	210	210	210	210	210	210	210	210								
年収の合計	552	695	700	705	710	715	720	725	730	735	735	735	735	735	735	522	520	517	515	512	264	264	
ローン返済負担率	9%	23%	30%	30%	30%	28%	28%	28%	27%	28%	19%	19%	19%	19%	19%	27%	27%	27%	27%	27%	53%	34%	--

※「ローン返済率」の計算式は、「ローン返済額合計÷年収の合計」です。この数値はローンの審査で重要視されます。

※住宅ローン返済額のうち、利息支払額と元金返済額との内訳は、表の最も右側に赤色の文字で記載しています。

■ 住宅ローン返済プラン

(金額単位:万円)

西暦	2043	2044	2045	2046	2047	2048	2049	2050	
年齢	世帯主	64	65	66	67	68	69	70	71
	配偶者	65	66	67	68	69	70	71	72
ローン返済額	77.2	77.2	77.2	77.2	77.2	77.2	77.2	45.0	4,129
ローン繰上返済									488
ローン返済額合計	77.2	77.2	77.2	77.2	77.2	77.2	77.2	45.0	4,616
繰上げ返済手数料									38
利息支払額	14.8	12.9	11.0	9.0	6.9	4.8	2.6	0.4	561
元金返済額	62.4	64.3	66.2	68.3	70.3	72.5	74.7	44.6	4,055
年末ローン残高	461	397	330	262	192	119	45	0	

世帯主年収		10,760
配偶者年収		3,012
年収の合計		13,772
ローン返済負担率	--	30%

■ 住まいにかかる費用

今後の住まいにかかる費用の推移です。
 いつごろ、どれくらい住まいにお金がかかるのかを、把握しておきましょう。
 毎年かかる費用の詳しい内訳と金額は、次ページでご確認ください。

住まい費用
 合計(万円)

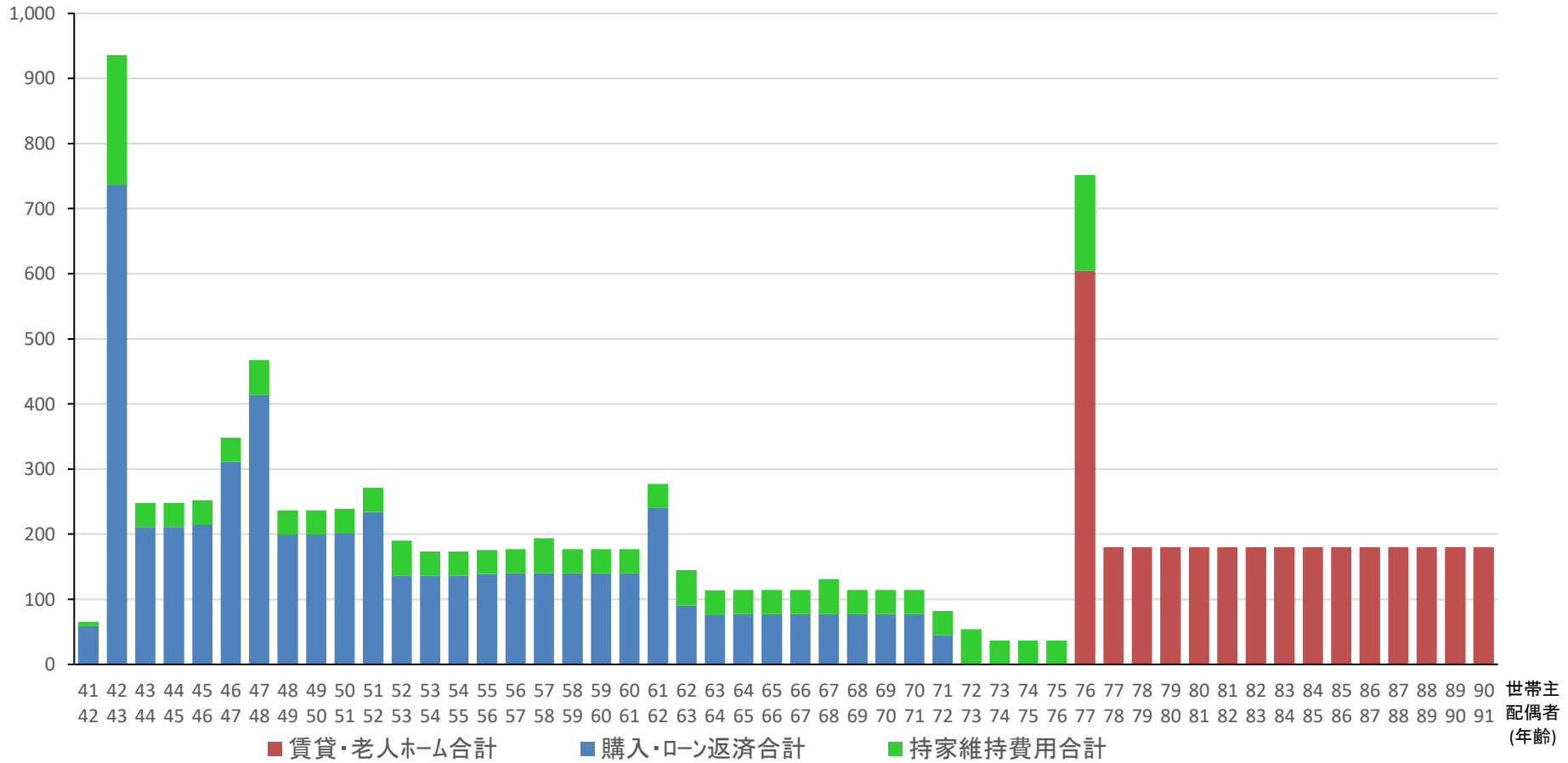

■ 住まいにかかる費用(金額詳細)

(金額単位: 万円)

西暦	2020	2021	2022	2023	2024	2025	2026	2027	2028	2029	2030	2031	2032	2033	2034	2035	2036	2037	2038	2039	2040	2041	2042	
年齢																								
世帯主	41	42	43	44	45	46	47	48	49	50	51	52	53	54	55	56	57	58	59	60	61	62	63	
配偶者	42	43	44	45	46	47	48	49	50	51	52	53	54	55	56	57	58	59	60	61	62	63	64	
家賃(管理費込)																								
更新料(諸費用込)																								
入居時初期費用																								
賃貸・老人ホーム合計																								
住宅購入頭金		300.0																						
住宅取得諸費用		86.0																						
住宅ローン諸費用		192.0																						
住宅ローン返済額	49.6	158.2	211.0	211.0	215.1	201.2	199.8	199.8	199.8	202.3	142.0	136.4	136.4	136.4	138.9	139.7	139.7	139.7	139.7	139.7	139.7	90.5	76.5	
住宅ローン繰上返済	6.1					100.0	203.8				77.4										100.4			
繰上返済手数料	3.0					10.0	10.0				15.0													
購入・ローン返済合計	58.7	736.2	211.0	211.0	215.1	311.2	413.6	199.8	199.8	202.3	234.4	136.4	136.4	136.4	138.9	139.7	139.7	139.7	139.7	139.7	240.1	90.5	76.5	
住宅維持管理費	3.0	27.0	35.0	35.0	35.0	35.0	35.0	35.0	35.0	35.0	35.0	35.0	35.0	35.0	35.0	35.0	35.0	35.0	35.0	35.0	35.0	35.0	35.0	
火災保険料	4.0	21.0					17.0				17.0					17.0							17.0	
地震保険料		2.0	2.0	2.0	2.0	2.0	2.0	2.0	2.0	2.0	2.0	2.0	2.0	2.0	2.0	2.0	2.0	2.0	2.0	2.0	2.0	2.0	2.0	
売却/処分時費用		150.0																						
持家維持費用合計	7.0	200.0	37.0	37.0	37.0	37.0	54.0	37.0	37.0	37.0	37.0	54.0	37.0	37.0	37.0	37.0	54.0	37.0	37.0	37.0	37.0	54.0	37.0	
住宅費合計	65.7	936.2	248.0	248.0	252.1	348.2	467.6	236.8	236.8	239.3	271.4	190.4	173.4	173.4	175.9	176.7	193.7	176.7	176.7	176.7	277.1	144.5	113.5	
世帯主の年収	480.0	484.8	489.6	494.5	499.5	504.5	509.5	514.6	519.8	525.0	525.0	525.0	525.0	525.0	525.0	522.3	519.7	517.1	514.5	512.0	264.0	264.0		
配偶者の年収	72.0	210.0	210.0	210.0	210.0	210.0	210.0	210.0	210.0	210.0	210.0	210.0	210.0	210.0	210.0									
世帯主老後年金																								
配偶者老後年金																					18.3	41.3	41.3	41.3
収入合計	552.0	694.8	699.6	704.5	709.5	714.5	719.5	724.6	729.8	735.0	735.0	735.0	735.0	735.0	735.0	522.3	519.7	517.1	532.8	553.3	305.3	305.3	41.3	
収入に占める住宅費	12%	135%	35%	35%	36%	49%	65%	33%	32%	33%	37%	26%	24%	24%	24%	34%	37%	34%	33%	32%	91%	47%	275%	

■ 住まいにかかる費用(金額詳細)

(金額単位: 万円)

西暦	2043	2044	2045	2046	2047	2048	2049	2050	2051	2052	2053	2054	2055	2056	2057	2058	2059	2060	2061	2062	2063	2064	2065	
年齢	世帯主	64	65	66	67	68	69	70	71	72	73	74	75	76	77	78	79	80	81	82	83	84	85	86
	配偶者	65	66	67	68	69	70	71	72	73	74	75	76	77	78	79	80	81	82	83	84	85	86	87
家賃(管理費込)													105.0	180.0	180.0	180.0	180.0	180.0	180.0	180.0	180.0	180.0	180.0	180.0
更新料(諸費用込)																								
入居時初期費用													500.0											
賃貸・老人ホーム合計													605.0	180.0	180.0	180.0	180.0	180.0	180.0	180.0	180.0	180.0	180.0	180.0
住宅購入頭金																								
住宅取得諸費用																								
住宅ローン諸費用																								
住宅ローン返済額	77.2	77.2	77.2	77.2	77.2	77.2	77.2	77.2	45.0															
住宅ローン繰上返済																								
繰上返済手数料																								
購入・ローン返済合計	77.2	77.2	77.2	77.2	77.2	77.2	77.2	77.2	45.0															
住宅維持管理費	35.0	35.0	35.0	35.0	35.0	35.0	35.0	35.0	35.0	35.0	35.0	35.0	14.6											
火災保険料				17.0						17.0														
地震保険料	2.0	2.0	2.0	2.0	2.0	2.0	2.0	2.0	2.0	2.0	2.0	2.0	2.0											
売却/処分時費用													130.0											
持家維持費用合計	37.0	37.0	37.0	54.0	37.0	37.0	37.0	37.0	37.0	54.0	37.0	37.0	146.6											
住宅費合計	114.2	114.2	114.2	131.2	114.2	114.2	114.2	82.0	54.0	37.0	37.0	37.0	751.6	180.0	180.0	180.0	180.0	180.0	180.0	180.0	180.0	180.0	180.0	180.0
世帯主の年収																								
配偶者の年収																								
世帯主老後年金		50.3	239.3	239.3	239.3	239.3	259.3	259.3	259.3	259.3	259.3	253.4	197.4	197.4	197.4	197.4	197.4	197.4	197.4	197.4	197.4	197.4	197.4	197.4
配偶者老後年金	23.1	10.0	65.8	121.8	121.8	121.8	111.8	111.8	111.8	111.8	111.8	111.8	111.8	111.8	111.8	111.8	111.8	111.8	111.8	111.8	111.8	111.8	111.8	111.8
収入合計	23.1	60.3	305.1	361.1	361.1	361.1	371.1	371.1	371.1	371.1	371.1	365.2	309.2	309.2	309.2	309.2	309.2	309.2	309.2	309.2	309.2	309.2	309.2	309.2
収入に占める住宅費	494%	189%	37%	36%	32%	32%	31%	22%	15%	10%	10%	10%	243%	58%	58%	58%	58%	58%	58%	58%	58%	58%	58%	58%

■ 住まいにかかる費用(金額詳細)

(金額単位:万円)

西暦		2066	2067	2068	2069	
年齢	世帯主	87	88	89	90	合計
	配偶者	88	89	90	91	
家賃(管理費込)		180.0	180.0	180.0	180.0	2,625
更新料(諸費用込)						
入居時初期費用						500
賃貸・老人ホーム合計		180.0	180.0	180.0	180.0	3,125
住宅購入頭金						300
住宅取得諸費用						86
住宅ローン諸費用						192
住宅ローン返済額						4,129
住宅ローン繰上返済						488
繰上返済手数料						38
購入・ローン返済合計						5,232
住宅維持管理費						1,200
火災保険料						127
地震保険料						70
売却/処分時費用						280
持家維持費用合計						1,677
住宅費合計		180.0	180.0	180.0	180.0	10,034

世帯主の年収					10,760
配偶者の年収					3,012
世帯主老後年金	197.4	197.4	197.4	197.4	5,518
配偶者老後年金	111.8	111.8	111.8	111.8	2,996
収入合計	309.2	309.2	309.2	309.2	22,286
収入に占める住宅費	58%	58%	58%	58%	45%

■ 子供の進学プラン

子供の進学の予定は、次の通りとします。
 次ページから、この内容を前提にして教育費を計算しています。

	幼稚園・保育園 年少未満	幼稚園・保育園 年少～年長	小学校	中学校	高校	大学	教育費の見積もり方法
第1子	なし	認可外保育園	公立	公立	公立	私立理系 自宅通学	教育費の参考額で見積もる
第2子	なし	幼稚園私立	公立	公立	私立	国立 自宅外通学	具体的な金額で見積もる
第3子	認可外保育園 (2年間)	幼稚園私立	公立	公立	公立	私立文系 自宅通学	教育費の参考額から 一部変更して見積もる

■ 子供の教育費

子供にかかる教育費が、いつごろから増加していくのかを確認しましょう。
各年の具体的な金額とその内訳は、次ページをご覧ください。

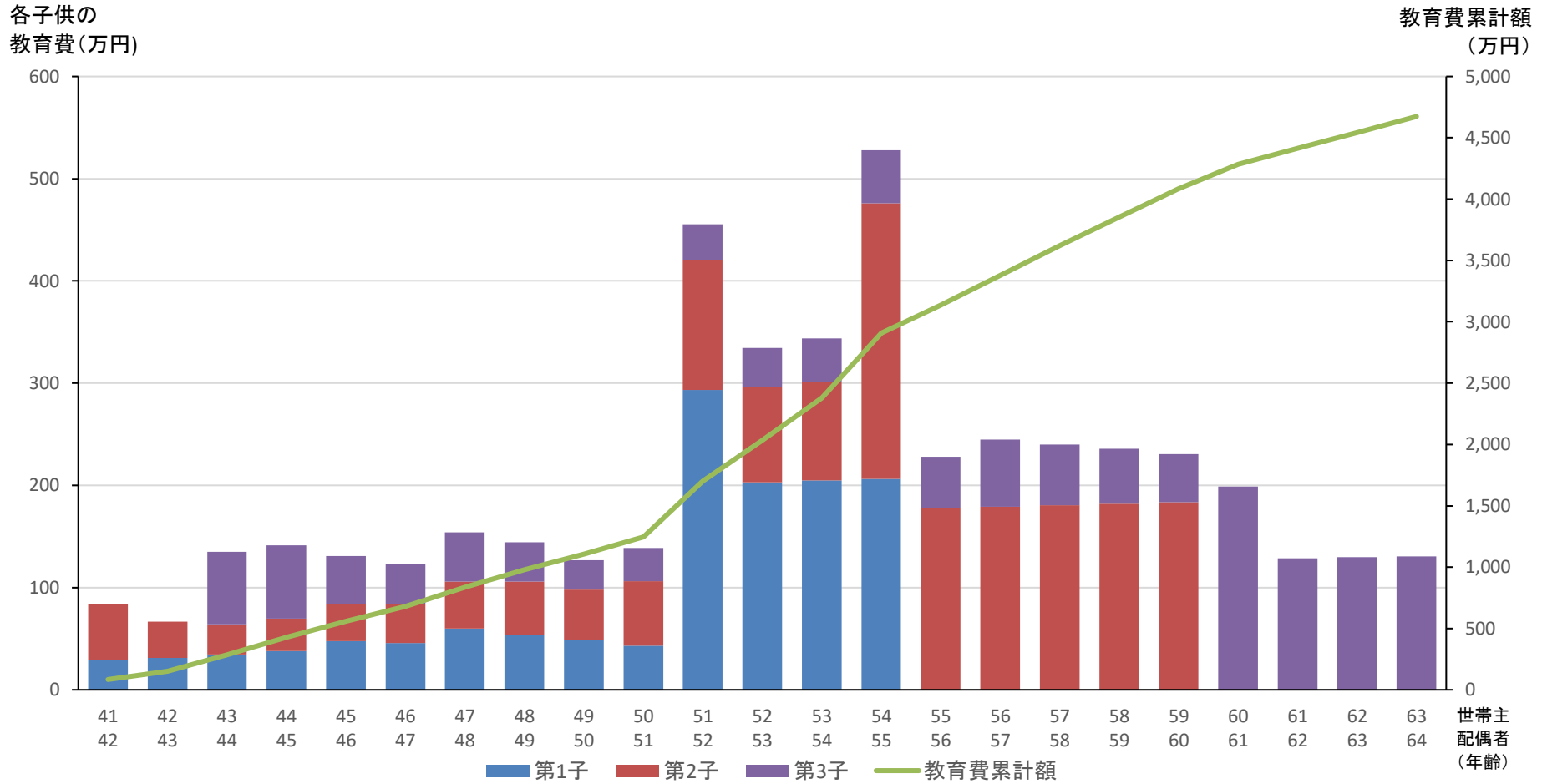

■ 子供の教育費(金額詳細)

(金額の単位:万円)

西暦		2020	2021	2022	2023	2024	2025	2026	2027	2028	2029	2030	2031	2032	2033	2034	2035	2036	2037	2038	2039	
年齢	世帯主	41	42	43	44	45	46	47	48	49	50	51	52	53	54	55	56	57	58	59	60	
	配偶者	42	43	44	45	46	47	48	49	50	51	52	53	54	55	56	57	58	59	60	61	
	第1子	9歳 小3	10歳 小4	11歳 小5	12歳 小6	13歳 中1	14歳 中2	15歳 中3	16歳 高1	17歳 高2	18歳 高3	19歳 大1	20歳 大2	21歳 大3	22歳 大4							
	第2子	5歳 年長	6歳 小1	7歳 小2	8歳 小3	9歳 小4	10歳 小5	11歳 小6	12歳 中1	13歳 中2	14歳 中3	15歳 高1	16歳 高2	17歳 高3	18歳 大1	19歳 大2	20歳 大3	21歳 大4	22歳 大5	23歳 大6		
	第3子	0歳	1歳	2歳	3歳	4歳 年少	5歳 年中	6歳 年長	7歳 小1	8歳 小2	9歳 小3	10歳 小4	11歳 小5	12歳 小6	13歳 中1	14歳 中2	15歳 中3	16歳 高1	17歳 高2	18歳 高3	19歳 大1	
教育費	第1子	29.0	31.2	34.5	37.9	47.5	45.8	59.8	53.9	49.0	43.0	293.5	203.0	204.7	206.3							
	第2子	55.0	35.3	29.5	31.8	36.1	37.5	46.2	51.8	49.0	63.4	126.7	92.8	96.8	269.5	177.8	179.2	180.6	182.1	183.5		
	第3子			71.1	71.7	47.4	39.8	48.1	38.5	28.9	32.5	35.0	38.7	42.4	52.1	50.2	65.5	59.2	53.8	47.2	198.8	
	年間教育費合計(A)	84.0	66.5	135.1	141.4	131.0	123.1	154.1	144.2	126.9	138.9	455.2	334.5	343.9	527.9	228.0	244.7	239.8	235.9	230.7	198.8	
	教育費累積額(B)	84.0	150.5	285.6	427.0	558.0	681.1	835.2	979.4	1106.3	1245.2	1700.4	2034.9	2378.8	2906.7	3134.7	3379.4	3619.2	3855.1	4085.8	4284.6	
児童手当	第1子	12.0	12.0	12.0	12.0	12.0	12.0	12.0	3.0													
	第2子	12.0	12.0	12.0	12.0	12.0	12.0	12.0	12.0	12.0	3.0											
	第3子	9.0	18.0	18.0	18.0	18.0	18.0	18.0	18.0	18.0	18.0	18.0	18.0	18.0	13.5	12.0	12.0	3.0				
	年間児童手当合計(C)	33.0	42.0	42.0	42.0	42.0	42.0	42.0	33.0	30.0	30.0	21.0	18.0	18.0	13.5	12.0	12.0	3.0				
	児童手当累積額(D)	33.0	75.0	117.0	159.0	201.0	243.0	285.0	318.0	348.0	378.0	399.0	417.0	435.0	448.5	460.5	472.5	475.5	475.5	475.5	475.5	475.5
	年間差引額(A-C)	51.0	24.5	93.1	99.4	89.0	81.1	112.1	111.2	96.9	108.9	434.2	316.5	325.9	514.4	216.0	232.7	236.8	235.9	230.7	198.8	
	差引累計額(B-D)	51.0	75.5	168.6	268.0	357.0	438.1	550.2	661.4	758.3	867.2	1301.4	1617.9	1943.8	2458.2	2674.2	2906.9	3143.7	3379.6	3610.3	3809.1	

【前提】

教育費は、毎年4月にその後1年分の費用を一括して支払うものとします。
 この表以降の年は、子供は全員親から独立して生計を立て、教育費や子育て費用はかからないものとします。
 夫婦いずれかの年収が875万円以上の年は、児童手当を減額しています(所得制限にかかったものとみなしています)
 教育費は、毎年0.8%ずつ上昇するものとします。(変動率を考慮しています)

■ 子供の教育費(金額詳細)

(金額の単位:万円)

		西暦	2040	2041	2042	
年齢	世帯主		61	62	63	
	配偶者		62	63	64	合計
	第1子					
	第2子					
	第3子		20歳 大2	21歳 大3	22歳 大4	
教育費	第1子					1,339
	第2子					1,925
	第3子		128.7	129.7	130.7	1,410
年間教育費合計(A)			128.7	129.7	130.7	
教育費累積額(B)			4413.3	4543.0	4673.7	

児童手当	第1子					87
	第2子					123
	第3子					266
年間児童手当合計(C)						
児童手当累積額(D)			475.5	475.5	475.5	

年間差引額(A-C)			128.7	129.7	130.7	
差引累計額(B-D)			3937.8	4067.5	4198.2	

■ 現在加入中、今後加入予定の保険一覧

保険 基本 情報	(会社名)	(ネット直販生命)	(外資系生命保険)	(にっぽん共済)	(チューリップ生命)	(●大手生命)	(ネット直販生命)
	保険商品名	収入保障保険	一時払い終身保険	オールカバー保障	ずっと安心終身	個人年金保険	医療充実
	保険種類	生命保険 (収入保障保険)	生命保険 (終身保険)	生命保険 (定期保険)	生命保険 (終身保険)	個人年金保険 (確定年金)	医療保険・がん保険
	契約者	世帯主	世帯主	配偶者	母	配偶者	世帯主
	被保険者	世帯主	世帯主	配偶者	配偶者	配偶者	世帯主
	契約開始	(2010年9月) 世帯主31歳の誕生日	2020年5月 (世帯主40歳)	2011年12月 (配偶者33歳)	(2008年6月) 配偶者30歳の誕生日	(2013年6月) 配偶者35歳の誕生日	(2010年9月) 世帯主31歳の誕生日
	保険料	世帯主 60歳まで 月 4,000円	一時払い 363万円	配偶者 60歳まで 月 4,000円	終身払い 月7,645円	配偶者 60歳まで 月19,080円	世帯主 40歳まで 月 810円 50歳まで 月 950円 60歳まで 月 1,515円 70歳まで 月 3,005円
保険料払込期間	世帯主60歳まで (2040年8月31日)	契約時に一時払い (2020年5月)	配偶者60歳まで (2038年11月30日)	終身	配偶者60歳まで (2039年5月31日)	世帯主70歳まで (2050年8月31日)	
死亡 保障	死亡保険金受取人	配偶者	第1子	世帯主	世帯主	世帯主	
	保険期間	60歳まで	世帯主 終身	配偶者 60歳まで	配偶者 終身	配偶者 60歳まで	
	死亡保険金額	毎月70,000円 世帯主60歳の年まで	500万円	800万円	500万円	既払込保険料の額	
個人 年金	年金受取人						配偶者
	年金受取額						毎年63万円
	受取開始						配偶者60歳
	受取期間						10年間
満期 保険金	受取金額	7万円					50万円
	受取時期	世帯主60歳 (2040年8月)					世帯主70歳 (2050年8月)
一時金							
メモ	以前から加入している保険					配偶者死亡時は解約する。	

■ 現在加入中、今後加入予定の保険一覧

保険 基本 情報	(会社名)	(チューリップ生命)	(●外資系保険会社)	(外資系保険会社)	(少額短期保険会社)
	保険商品名	がん保障4	こどもの学資保険	介護&年金保険	個人賠償&傷害保険
	保険種類	医療保険・がん保険	学資保険・こども保険	介護保険	その他の保険
	契約者	世帯主	世帯主	世帯主	世帯主
	被保険者	世帯主	第1子	世帯主	世帯主
	契約開始	2013年12月 (世帯主34歳)	(2013年6月) 第1子2歳の誕生日	(2022年9月) 世帯主43歳の誕生日	(2012年9月) 世帯主33歳の誕生日
	保険料	終身払い 年39,720円	第1子 10歳まで 月28,700円	世帯主 65歳まで 月 6,996円	世帯主 43歳まで 月 2,680円
保険料払込期間	終身	第1子10歳まで (2022年5月31日)	世帯主65歳まで (2045年8月31日)	世帯主43歳まで (2023年8月31日)	
死亡 保障	死亡保険金受取人	世帯主			
	保険期間	第1子 17歳まで			
	死亡保険金額	既払込保険料の額			
個人 年金	年金受取人	世帯主			
	年金受取額	毎年20万円			
	受取開始	世帯主65歳			
	受取期間	10年間			
満期 保険金	受取金額	50万円			
	受取時期	第1子22歳 (2033年6月)			
一時金	第1子 16歳 50万円 17歳 100万円 20歳 50万円 21歳 50万円				
メモ					

■ 世帯主・配偶者の保障グラフ

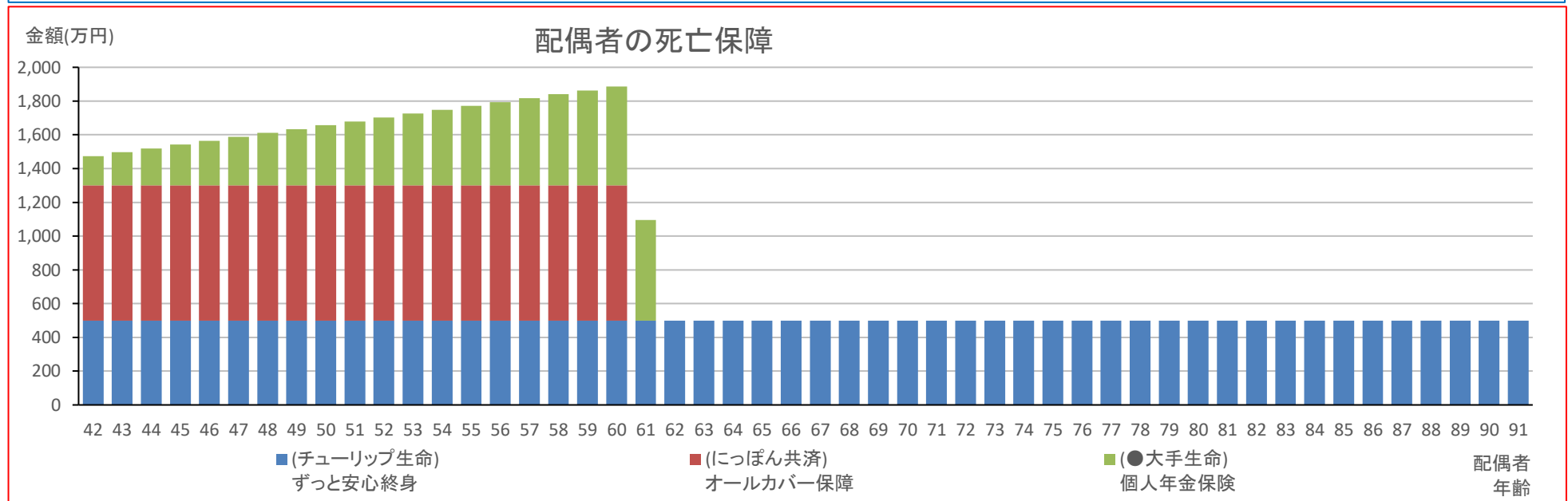
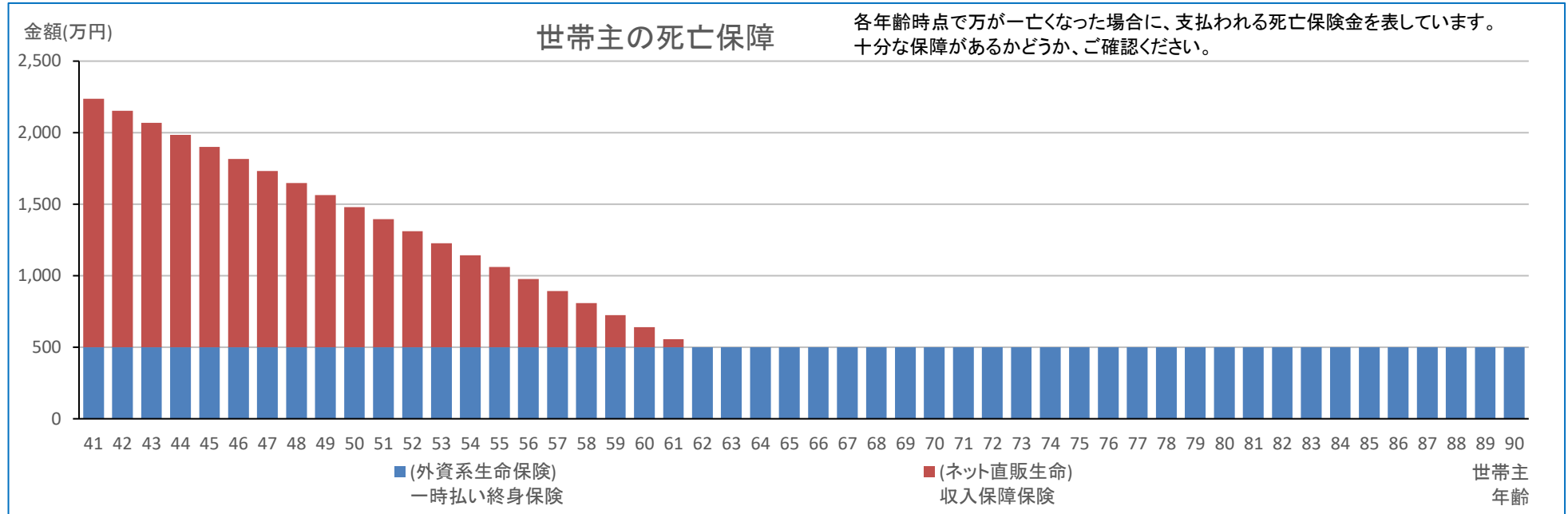

■ 資産運用プラン

■ 資産運用

名称	老後のための積立投資	41歳からの運用
2020年1月時点の資産額	145万円	0万円
投資時期と金額	※以下は世帯主の年齢 39歳～57歳(2018/1～2036/12) 毎月1.5万円積立	※以下は配偶者の年齢 42歳(2020/1) まとまった資金300万円
運用利回り	39歳～57歳(2018/1～2036/12) 年に1回6万円積立 年2%	全期間固定:年0.8%
取り崩し	51歳～59歳(2030/1～2038/12) 年1%	
取り崩し	一括で取り崩す(全額) 59歳の時(2038/1)	分割で取り崩す 72歳から10年間(2050/1～2059/12)

■ 確定拠出年金

	世帯主: 現在加入中、将来に年金受け取り	配偶者: 現在加入中、将来に年金受け取り
2020年1月時点の資産額	200万円	0万円
今後の掛金(投資金額)	40歳～50歳(2019/1～2029/12) 毎月1万円・ 毎月1万円(会社負担額)	43歳～48歳(2021/1～2026/12) 毎月2万円
運用利回り	51歳～55歳(2030/1～2034/12) 毎月1.5万円 年3%	全期間固定:年0.5%
年金の受け取り	46歳～55歳(2025/1～2034/12) 年1%	
年金の受け取り	56歳～87歳(2035/1～2066/12) 年1.5%	
年金の受け取り	一部を一括で受け取る(500万円) 65歳の時(2044/9)	年金で受け取る 60歳から5年間(2038/6～2043/5)
年金の受け取り	残りを年金で受け取る 65歳から10年間(2044/9～2054/9)	

※一括受取の場合、税金を引いた手取り額は「今後の働き方・年収・退職金について」のページに記載。

※年金形式で受取の場合、各年の受取金額は「老後の年金収入について(金額詳細)」のページに記載。

年金形式で受取中に利回りが低下した場合、設定年数より早くに資産全額を取り崩す結果になることがある。

■ 資産運用シミュレーション結果

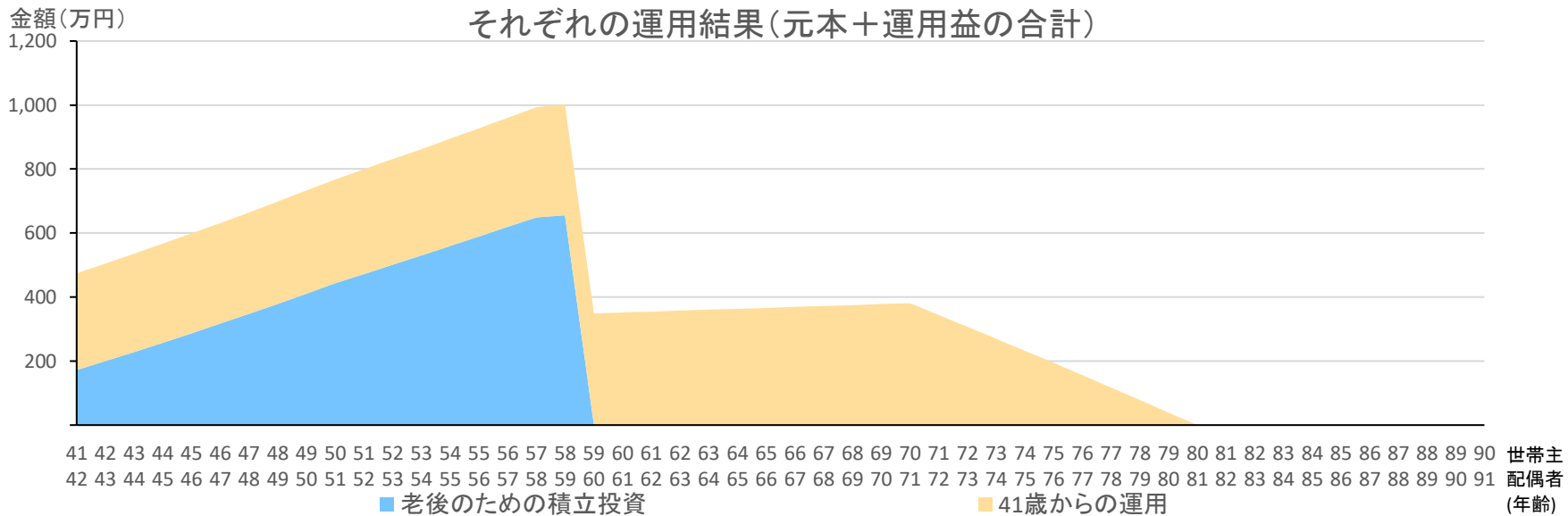
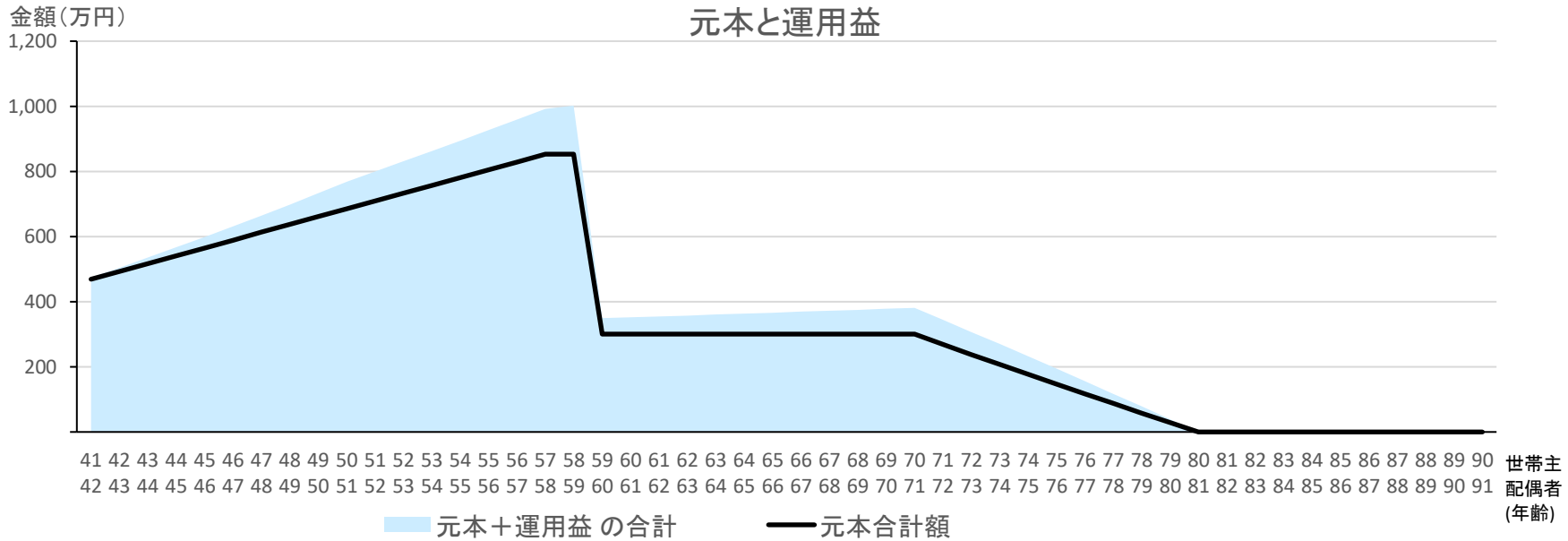

※上記グラフは、各年における年末時点の金額を表しています。
 ※分割で受取中に利回りが低下した場合、設定年数より早くに資産全額を取り崩す結果になることがあります。

■ 確定拠出年金シミュレーション結果

※下記グラフは、各年における年末時点の金額を表しています。

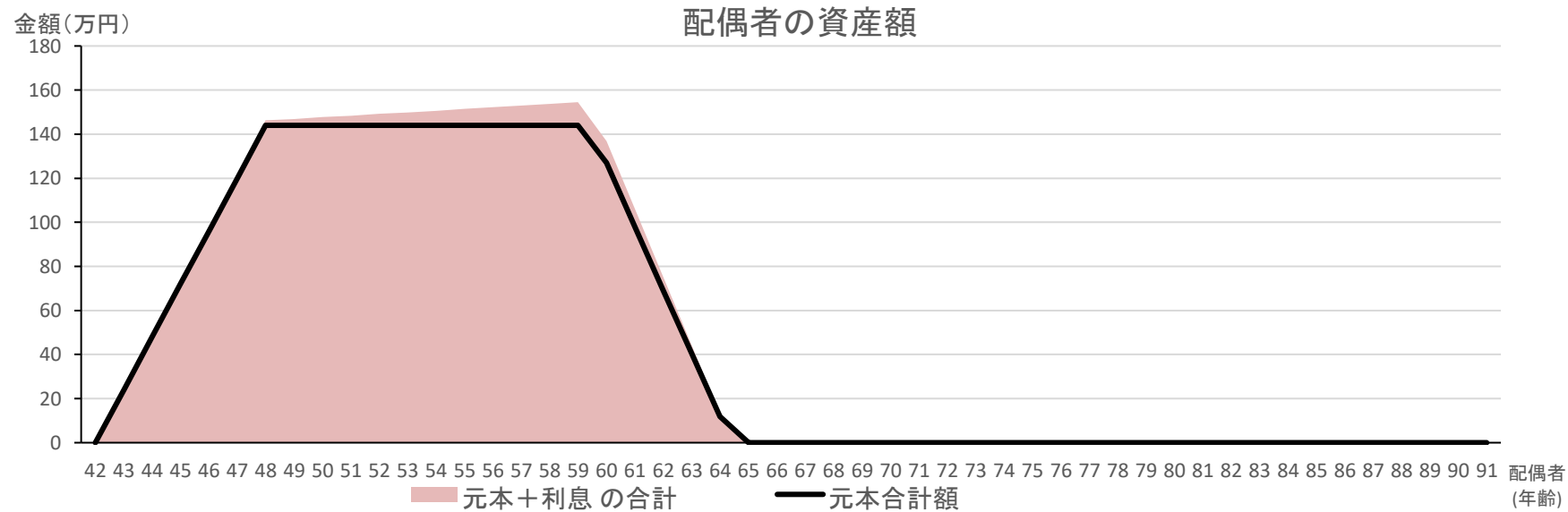
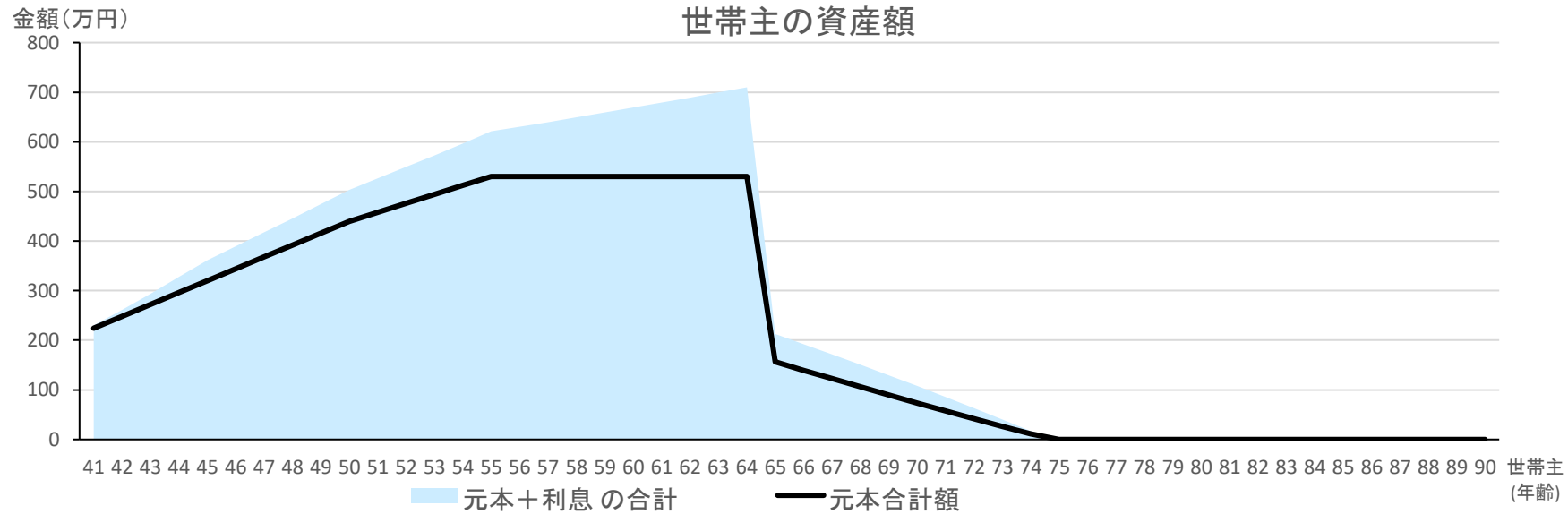

■ 日常生活費と、定期的な収入・支出について

●日常生活費

	金額(月額)	期間
現在の日常生活費:	120,000円	～59歳
将来の日常生活費:	200,000円	60歳～

※日常生活費は、毎年0.8%ずつ上昇するものとします。
 ※子供全員が最終学歴卒業して夫婦のみとなった場合、左の金額の80%になるものとします。

●定期的な収入

内容	期間(西暦)	期間(年齢指定の場合)	金額	変動率
アフィリエイト	2013年1月～2049年12月		1年ごと 18万円	
祖母から教育費贈与	2021年1月～2034年12月	第1子が10歳～23歳	1年ごと 10万円	
不動産賃貸	2040年1月～2060年12月		1ヶ月ごと 8万円	毎年-0.5%

●定期的な支出

内容	期間(西暦)	期間(年齢指定の場合)	金額
自動車ローン	2016年1月～2021年12月	配偶者が38歳～43歳	1ヶ月ごと 5.4万円

■ 臨時的な収入と支出について

● 臨時的な収入

内容	発生時期	金額
親戚からもらう	西暦2024年	10万円
妻側の相続	配偶者が65歳(2043年)	200万円
夫側の相続	世帯主が65歳(2044年)	200万円

● 臨時的な支出

内容	発生時期	金額
親戚へのプレゼント	西暦2024年	20万円
車の買換え	世帯主が56歳(2035年)	350万円
第1子の結婚式	第1子が30歳(2041年)	150万円
第2子の結婚式	第2子が30歳(2045年)	150万円
世界一周旅行	世帯主が71歳(2050年)	200万円

■ 将来の収入と支出の推移グラフ

収入合計(万円)

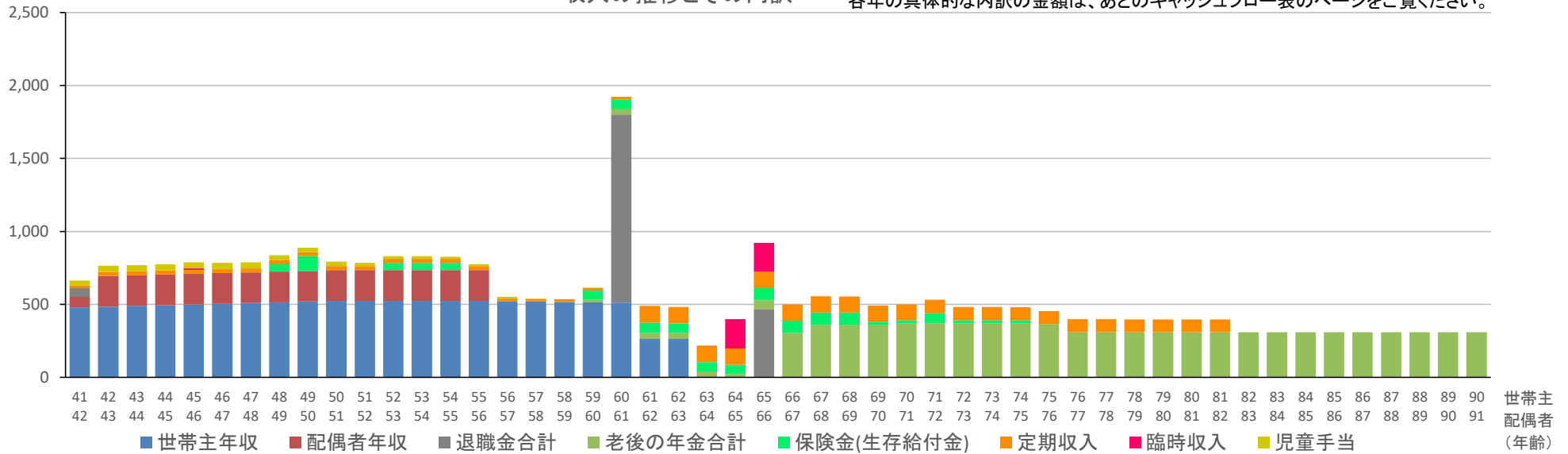

支出合計(万円)

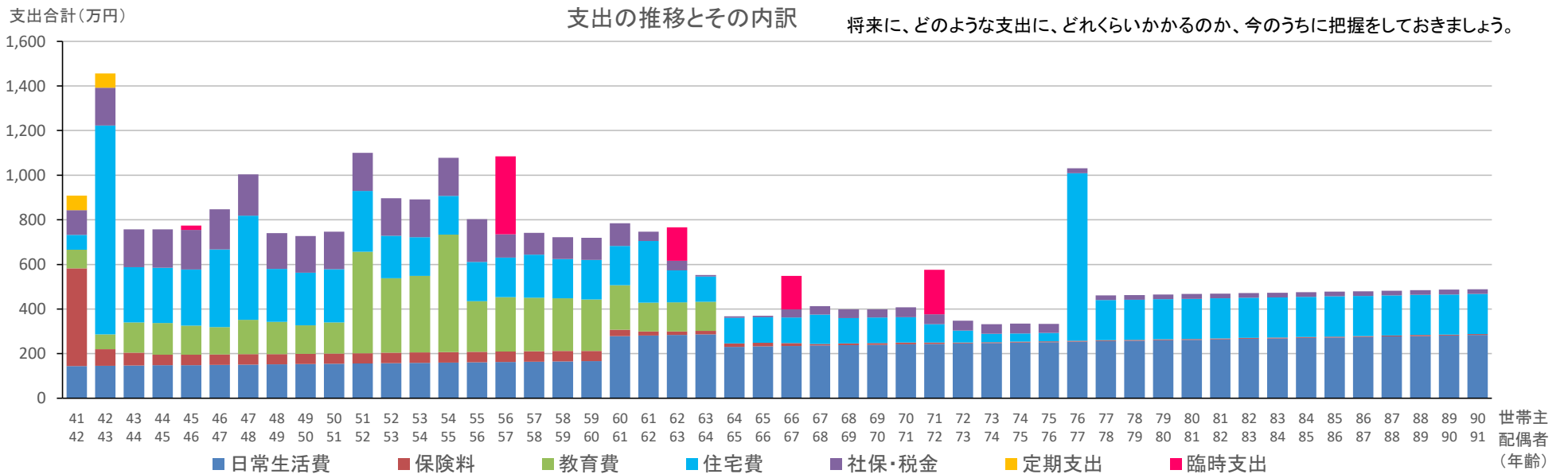

■ 年間収支と現預金額

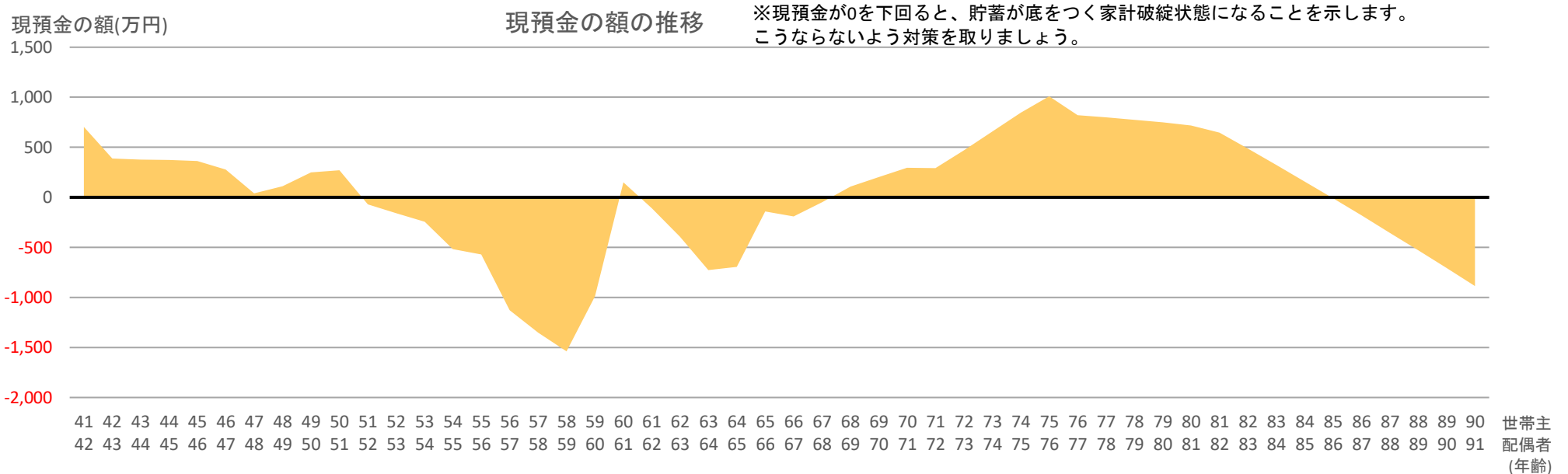
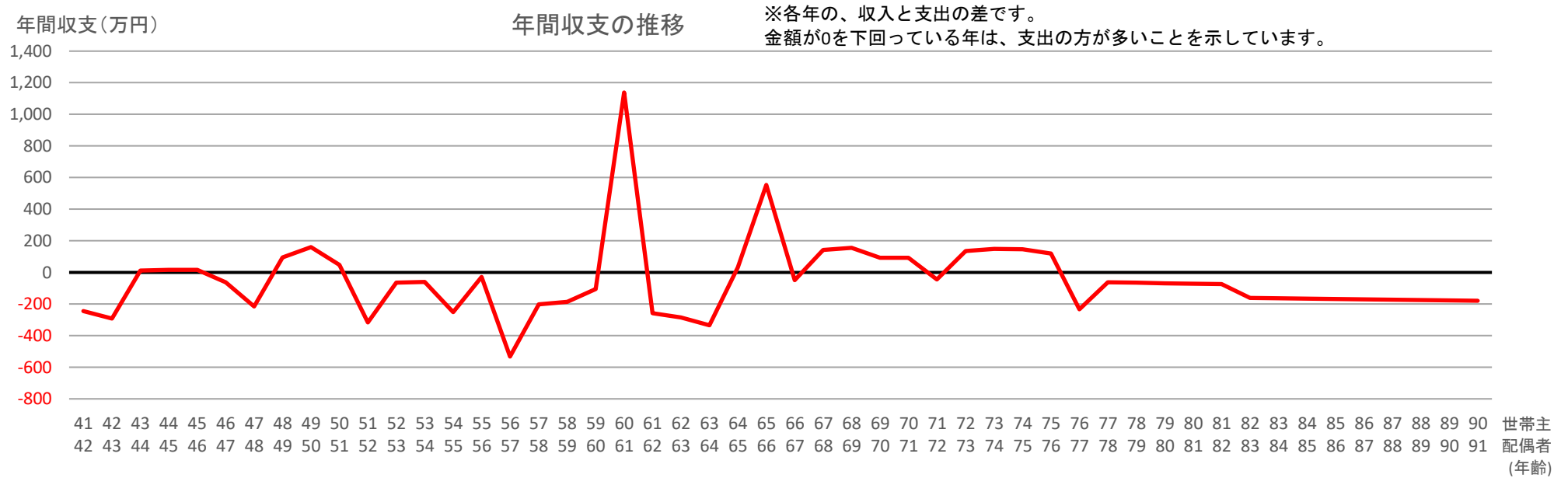

■ 現預金・資産運用・確定拠出年金の資産額合計

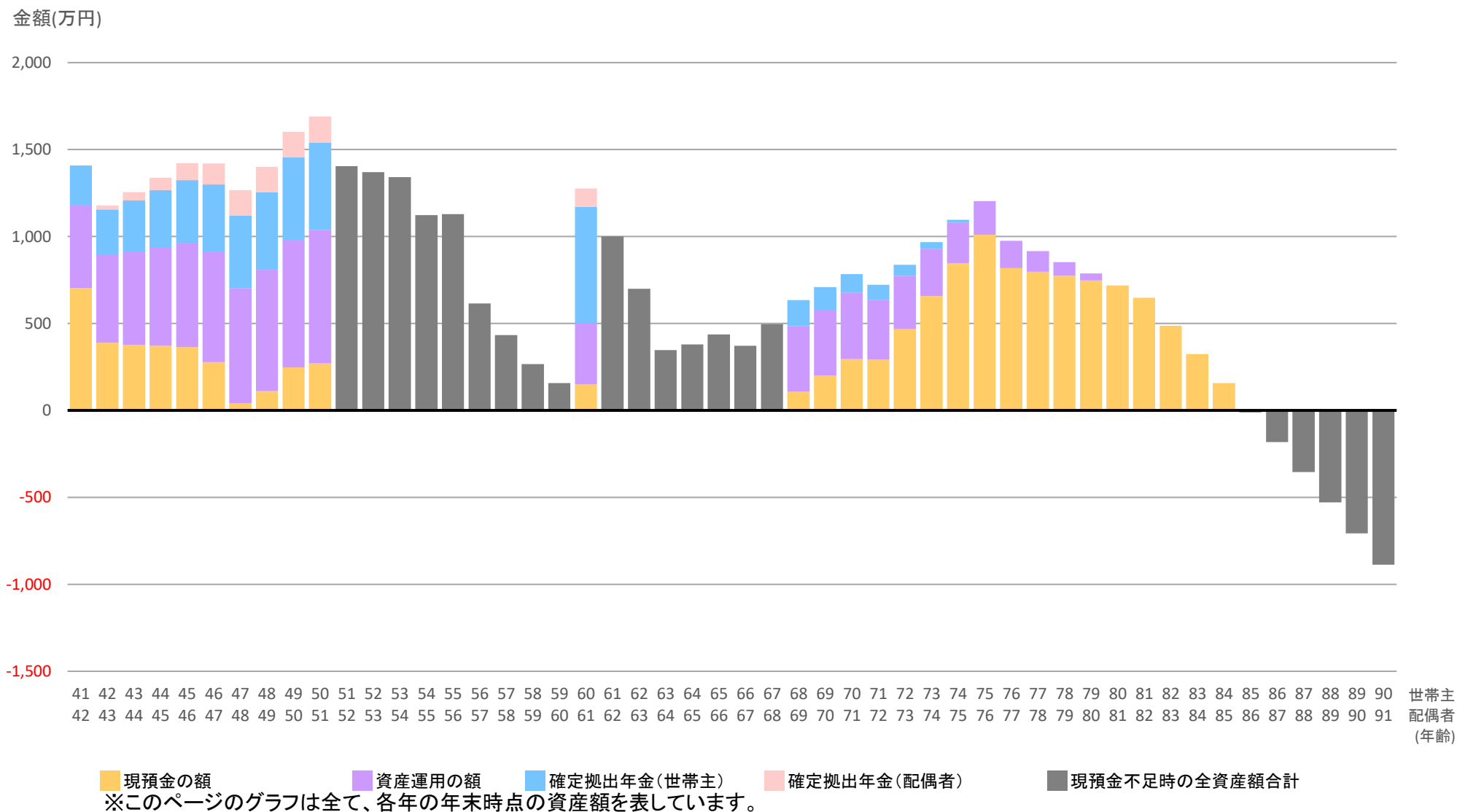

【ご注意】現預金の額が、途中で0を下回っています。
支出が多すぎないか、また資産運用にお金を投じすぎているかを、確認してください。

■ キャッシュフロー表(将来の予測収支)

(金額の単位:万円)

※小数点以下第1位を四捨五入して表示しているため、合計値に若干の差異が生じる場合があります。

西暦		2020	2021	2022	2023	2024	2025	2026	2027	2028	2029	2030	2031	2032	2033	2034	2035	2036	2037	2038	2039	2040	
年齢	世帯主	41	42	43	44	45	46	47	48	49	50	51	52	53	54	55	56	57	58	59	60	61	
	配偶者	42	43	44	45	46	47	48	49	50	51	52	53	54	55	56	57	58	59	60	61	62	
	第1子	9	10	11	12	13	14	15	16	17	18	19	20	21	22	23	24	25	26	27	28	29	
	第2子	5	6	7	8	9	10	11	12	13	14	15	16	17	18	19	20	21	22	23	24	25	
	第3子	0	1	2	3	4	5	6	7	8	9	10	11	12	13	14	15	16	17	18	19	20	
年初の現預金の額		1,270	703	388	378	372	364	278	40	111	247	271	-70	-159	-244	-519	-571	-1,127	-1,352	-1,539	-988	150	
勤労収入	世帯主年収	480	485	490	495	500	505	510	515	520	525	525	525	525	525	525	522	520	517	515	512	264	
	配偶者年収	72	210	210	210	210	210	210	210	210	210	210	210	210	210	210							
	退職金合計	60																				1,289	
年金	老後の年金合計																				18	41	41
その	保険金(生存給付金)								50	100			50	50	50						63	63	70
他の収入	定期収入	18	28	28	28	28	28	28	28	28	28	28	28	28	28	18	18	18	18	18	18	114	
	臨時収入					10																	
	児童手当	33	42	42	42	42	42	42	33	30	30	21	18	18	14	12	12	3					
	住まいからの収入		400																				
収入合計(A)		663	1,165	770	775	790	785	790	836	888	793	784	831	831	827	775	552	541	535	614	1,923	489	
3大支出	保険料	438	75	58	48	46	46	46	46	46	46	46	47	47	47	47	47	47	47	46	29	18	
	教育費	84	67	135	141	131	123	154	144	127	139	455	335	344	528	228	245	240	236	231	199	129	
	住宅費	66	936	248	248	252	348	468	237	237	239	271	190	173	173	176	177	194	177	177	177	277	
その他の支出	日常生活費	144	145	146	148	149	150	151	152	154	155	156	157	158	160	161	162	164	165	166	279	282	
	定期支出	65	65																				
	臨時支出					20											350						
社保税金	社会保険料	84	157	157	158	159	160	161	138	139	139	145	145	145	145	79	78	78	77	77	77	40	
	所得税・住民税等	27	12	13	14	17	20	25	24	26	28	27	23	24	25	46	25	20	20	22	24	2	
支出合計(B)		908	1,457	757	758	774	847	1,004	741	728	746	1,101	897	891	1,078	803	1,084	742	722	719	785	747	
年間収支(A-B)		-245	-292	12	17	15	-63	-215	95	160	47	-317	-66	-60	-251	-28	-532	-201	-187	-105	1,138	-258	
資産運用:投資額(C)		324	24	24	24	24	24	24	24	24	24	24	24	24	24	24	24	24					
資産運用:取り崩し額(D)																					656		
資産運用:運用益			6	7	7	8	9	9	10	11	11	7	8	8	8	8	9	9	9	3	3	3	
資産運用の資産額合計		475	505	536	567	599	631	665	698	733	768	799	831	862	895	927	960	993	1,002	349	352	355	
世帯主 確定拠出年金資産額		230	262	294	327	361	389	417	445	474	503	526	549	573	597	621	630	640	649	659	669	679	
配偶者 確定拠出年金資産額			24	48	73	97	122	146	147	148	148	149	150	151	151	152	153	154	155	137	106	75	
現預金の増減(A-B-C+D)		-569	-316	-12	-7	-9	-87	-239	71	136	23	-341	-90	-84	-275	-52	-556	-225	-187	551	1,138	-258	
現預金の利息		2	1	1	1	1	1	0	0	0	1												
年末の現預金の額		703	388	378	372	364	278	40	111	247	271	-70	-159	-244	-519	-571	-1,127	-1,352	-1,539	-988	150	-108	

■ キャッシュフロー表(将来の予測収支)

(金額の単位:万円)

西暦		2041	2042	2043	2044	2045	2046	2047	2048	2049	2050	2051	2052	2053	2054	2055	2056	2057	2058	2059	2060	2061	
年齢	世帯主	62	63	64	65	66	67	68	69	70	71	72	73	74	75	76	77	78	79	80	81	82	
	配偶者	63	64	65	66	67	68	69	70	71	72	73	74	75	76	77	78	79	80	81	82	83	
	第1子	30	31	32	33	34	35	36	37	38	39	40	41	42	43	44	45	46	47	48	49	50	
	第2子	26	27	28	29	30	31	32	33	34	35	36	37	38	39	40	41	42	43	44	45	46	
	第3子	21	22	23	24	25	26	27	28	29	30	31	32	33	34	35	36	37	38	39	40	41	
年初の現預金の額		-108	-392	-727	-694	-141	-190	-48	109	202	296	293	468	658	846	1,009	819	798	774	748	719	648	
勤労 収入	世帯主年収	264																					
	配偶者年収																						
	退職金合計	468																					
年金	老後の年金合計	41	41	23	60	305	361	361	361	371	371	371	371	371	365	309	309	309	309	309	309	309	
その 他の 収入	保険金(生存給付金)	63	63	63	83	83	83	83	20	20	70	20	20	20									
	定期収入	114	113	113	112	112	111	111	110	110	91	91	90	90	90	89	89	88	88	87	87		
	臨時収入	200		200																			
	児童手当																						
	住まいからの収入																400						
収入合計(A)		482	217	399	923	500	555	555	491	501	532	482	482	481	455	798	398	397	397	397	396	309	
3大 支出	保険料	16	16	16	16	13	8	8	8	8	6	4	4	4	4	4	4	4	4	4	4	4	
	教育費	130	131																				
	住宅費	145	114	114	114	114	131	114	114	114	82	54	37	37	37	752	180	180	180	180	180	180	
その 他の 支出	日常生活費	284	286	231	233	234	236	238	240	242	244	246	248	250	252	254	256	258	260	262	264	266	
	定期支出																						
	臨時支出	150	150				200																
社保 税金	社会保険料	40	6	6	7	33	34	34	34	38	38	38	38	38	36	21	21	21	21	21	21	21	
	所得税・住民税等	2					4	4	4	3	5	5	5	5	6	6							
支出合計(B)		766	552	367	370	548	413	398	399	407	576	347	332	334	334	1,031	461	463	465	467	469	471	
年間収支(A-B)		-284	-335	32	553	-49	142	157	92	94	-43	134	149	147	121	-232	-63	-66	-68	-71	-73	-162	
資産運用:投資額(C)																							
資産運用:取り崩し額(D)												40	40	40	40	40	40	40	40	40	40		
資産運用:運用益		3	3	3	3	3	3	3	3	3	3	3	2	2	2	1	1	1	1	0			
資産運用の資産額合計		358	360	363	366	369	372	375	378	381	344	307	270	232	194	156	118	79	40				
世帯主 確定拠出年金資産額		689	699	710	213	192	172	151	129	108	86	63	41	18									
配偶者 確定拠出年金資産額		44	13																				
現預金の増減(A-B-C+D)		-284	-335	32	553	-49	142	157	92	94	-4	174	189	187	160	-193	-23	-26	-28	-31	-73	-162	
現預金の利息										0	1	1	1	1	2	3	2	2	2	2	2	1	
年末の現預金の額		-392	-727	-694	-141	-190	-48	109	202	296	293	468	658	846	1,009	819	798	774	748	719	648	487	

■ キャッシュフロー表(将来の予測収支)

(金額の単位:万円)

西暦		2062	2063	2064	2065	2066	2067	2068	2069	
年齢	世帯主	83	84	85	86	87	88	89	90	合計
	配偶者	84	85	86	87	88	89	90	91	
	第1子	51	52	53	54	55	56	57	58	
	第2子	47	48	49	50	51	52	53	54	
	第3子	42	43	44	45	46	47	48	49	
年初の現預金の額		487	324	158	-11	-182	-355	-530	-707	
勤労 収入	世帯主年収									10,760
	配偶者年収									3,012
	退職金合計									1,816
年金 その 他の 収入	老後の年金合計	309	309	309	309	309	309	309	309	8,514
	保険金(生存給付金)									1,187
	定期収入									2,598
	臨時収入									410
	児童手当									476
	住まいからの収入									800
収入合計(A)		309	309	309	309	309	309	309	309	29,573
3大 支出	保険料	4	4	4	4	4	4	4	4	1,551
	教育費									4,674
	住宅費	180	180	180	180	180	180	180	180	10,034
その 他の 支出	日常生活費	268	271	273	275	277	279	282	284	10,992
	定期支出									130
	臨時支出									870
社保 税金	社会保険料	21	21	21	21	21	21	21	21	3,345
	所得税・住民税等									513
支出合計(B)		474	476	478	480	482	484	487	489	32,109
年間収支(A-B)		-164	-167	-169	-171	-173	-175	-178	-180	-2,536
資産運用:投資額(C)										708
資産運用:取り崩し額(D)										1,053
資産運用:運用益										195
資産運用の資産額合計										
世帯主 確定拠出年金資産額										
配偶者 確定拠出年金資産額										
現預金の増減(A-B-C+D)		-164	-167	-169	-171	-173	-175	-178	-180	-2,191
現預金の利息		1	0							34
年末の現預金の額		324	158	-11	-182	-355	-530	-707	-887	

遺族の家計分析結果

世帯主に、万が一のことがあった場合

世帯主に、万が一のことがあった場合における、ご遺族の収入や支出、資金繰り(キャッシュフロー)の推移を分析しました。次ページから、収入、支出、遺族年金、資金繰りなど項目ごとに分析結果をまとめています。

万が一のことがあった場合にも、残された遺族の生活が保障できているかを確認し、問題点がある場合には、その対策もしっかり立てておきましょう。

■ 世帯主に万が一のことがあった場合

2020年1月時点で世帯主に万が一のことがあった場合にかかる費用と、受け取れる金額についてまとめています。

●世帯主が万が一の場合に、かかる費用

	支払時期	金額
葬儀費用	直後	214万円
お墓の費用	直後	264万円
お墓管理費	毎年	20,000円
日常生活費	毎年	現状の80%の金額になる

●世帯主が万が一の場合に、受け取れる金額

	受取時期	金額
遺族年金		※受け取れる金額と、受け取れる期間は、次ページでご確認ください
死亡退職金	直後	280万円
確定拠出年金	直後	200万円 世帯主が保有していた資産額が、遺族給付として支給されます。

●世帯主が万が一の場合の、保険契約

	受取時期	金額
死亡保険金	2040年まで	毎月70,000円 (ネット直販生命)収入保障保険 / 保険金合計1,736万円
契約しない		(外資系生命保険)一時払い終身保険 / 死亡時点で未契約、以後は契約しない
継続		(にっぽん共済)オールカバー保障 / 契約は引き続き継続する
継続		(チューリップ生命)ずっと安心終身 / 契約は引き続き継続する
継続		(●大手生命)個人年金保険 / 契約は引き続き継続する
終了		(ネット直販生命)医療充実 / 死亡直後に、契約終了
終了		(チューリップ生命)がん保障4 / 死亡直後に、契約終了
継続		(●外資系保険会社)こどもの学資保険 / 以後の保険料は免除、保障は継続
契約しない		(外資系保険会社)介護&年金保険 / 死亡時点で未契約、以後は契約しない
終了		(少額短期保険会社)個人賠償&傷害保険 / 死亡直後に、契約終了

■ 配偶者が受け取る、遺族年金と老後年金

2020年1月に、世帯主に万が一のことがあった場合に受け取る年金についてまとめています。
遺族年金だけではなく、配偶者の老後の公的年金についてもまとめています。
各年の金額とその内訳は、次ページをご覧ください。

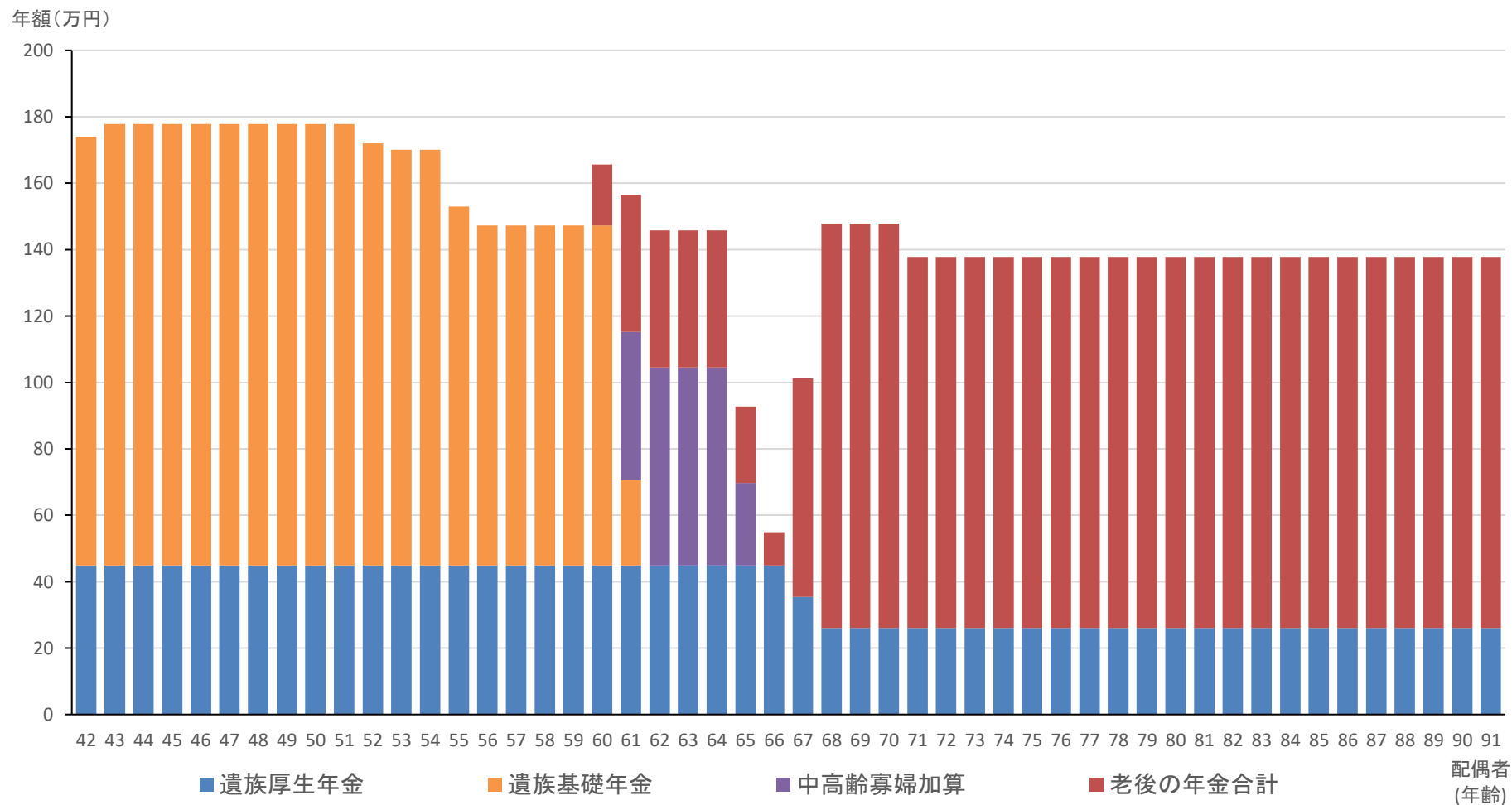

■ 配偶者が受け取る、遺族年金と老後年金(金額詳細)

(金額の単位:万円)

西暦		2020	2021	2022	2023	2024	2025	2026	2027	2028	2029	2030	2031	2032	2033	2034	2035	2036	2037	2038	2039	2040	2041	2042	
年齢	配偶者	42	43	44	45	46	47	48	49	50	51	52	53	54	55	56	57	58	59	60	61	62	63	64	
	第1子	9	10	11	12	13	14	15	16	17	18	19	20	21	22	23	24	25	26	27	28	29	30	31	
	第2子	5	6	7	8	9	10	11	12	13	14	15	16	17	18	19	20	21	22	23	24	25	26	27	
	第3子	0	1	2	3	4	5	6	7	8	9	10	11	12	13	14	15	16	17	18	19	20	21	22	
遺族年金	遺族基礎年金	129.0	132.9	132.9	132.9	132.9	132.9	132.9	132.9	132.9	132.9	127.1	125.2	125.2	108.1	102.4	102.4	102.4	102.4	102.4	25.6				
	遺族厚生年金	44.9	44.9	44.9	44.9	44.9	44.9	44.9	44.9	44.9	44.9	44.9	44.9	44.9	44.9	44.9	44.9	44.9	44.9	44.9	44.9	44.9	44.9	44.9	
	中高齢寡婦加算																					44.7	59.6	59.6	59.6
	遺族年金合計	173.9	177.8	177.8	177.8	177.8	177.8	177.8	177.8	177.8	177.8	172.0	170.1	170.1	153.0	147.3	147.3	147.3	147.3	147.3	115.2	104.5	104.5	104.5	
配偶者 老後の 年金	基礎年金																								
	厚生年金(共済年金)																								
	確定拠出年金																				18.3	31.3	31.3	31.3	31.3
	退職金(分割受取)																					10.0	10.0	10.0	10.0
	老後の年金合計																				18.3	41.3	41.3	41.3	41.3
受取年金総額	173.9	177.8	177.8	177.8	177.8	177.8	177.8	177.8	177.8	177.8	172.0	170.1	170.1	153.0	147.3	147.3	147.3	147.3	165.6	156.5	145.8	145.8	145.8		
月額換算		14.8	14.8	14.8	14.8	14.8	14.8	14.8	14.8	14.8	14.3	14.2	14.2	12.8	12.3	12.3	12.3	12.3	13.8	13.0	12.2	12.2	12.2		

※配偶者は、老後の公的年金を67歳0ヶ月から受け取るものとします。

表示の年金額は、1か月ごとの金額を、各年ごとに集計した金額となっています。
 老後に厚生年金を受け取ると、その金額に応じて遺族厚生年金の金額が減額となる場合があります。
 (年金の支給ルール上、このような調整があります)

■ 配偶者が受け取る、遺族年金と老後年金(金額詳細)

(金額の単位:万円)

		西暦	2043	2044	2045	2046	2047	2048	2049	2050	2051	2052	2053	2054	2055	2056	2057	2058	2059	2060	2061	2062	2063	2064	2065
年齢	配偶者		65	66	67	68	69	70	71	72	73	74	75	76	77	78	79	80	81	82	83	84	85	86	87
	第1子		32	33	34	35	36	37	38	39	40	41	42	43	44	45	46	47	48	49	50	51	52	53	54
	第2子		28	29	30	31	32	33	34	35	36	37	38	39	40	41	42	43	44	45	46	47	48	49	50
	第3子		23	24	25	26	27	28	29	30	31	32	33	34	35	36	37	38	39	40	41	42	43	44	45
遺族年金	遺族基礎年金																								
	遺族厚生年金		44.9	44.9	35.4	26.0	26.0	26.0	26.0	26.0	26.0	26.0	26.0	26.0	26.0	26.0	26.0	26.0	26.0	26.0	26.0	26.0	26.0	26.0	26.0
	中高齢寡婦加算		24.8																						
	遺族年金合計		69.7	44.9	35.4	26.0	26.0	26.0	26.0	26.0	26.0	26.0	26.0	26.0	26.0	26.0	26.0	26.0	26.0	26.0	26.0	26.0	26.0	26.0	26.0
配偶者 老後の 年金	基礎年金				46.4	92.9	92.9	92.9	92.9	92.9	92.9	92.9	92.9	92.9	92.9	92.9	92.9	92.9	92.9	92.9	92.9	92.9	92.9	92.9	92.9
	厚生年金(共済年金)				9.4	18.9	18.9	18.9	18.9	18.9	18.9	18.9	18.9	18.9	18.9	18.9	18.9	18.9	18.9	18.9	18.9	18.9	18.9	18.9	18.9
	確定拠出年金		13.1																						
	退職金(分割受取)		10.0	10.0	10.0	10.0	10.0	10.0																	
	老後の年金合計		23.1	10.0	65.8	121.8	121.8	121.8	111.8	111.8	111.8	111.8	111.8	111.8	111.8	111.8	111.8	111.8	111.8	111.8	111.8	111.8	111.8	111.8	111.8
受取年金総額			92.8	54.9	101.2	147.8	147.8	147.8	137.8	137.8	137.8	137.8	137.8	137.8	137.8	137.8	137.8	137.8	137.8	137.8	137.8	137.8	137.8	137.8	137.8
月額換算			7.7	4.6	8.4	12.3	12.3	12.3	11.5	11.5	11.5	11.5	11.5	11.5	11.5	11.5	11.5	11.5	11.5	11.5	11.5	11.5	11.5	11.5	11.5

■ 配偶者が受け取る、遺族年金と老後年金(金額詳細)

(金額の単位:万円)

		西暦	2066	2067	2068	2069	
年齢	配偶者		88	89	90	91	合計
	第1子		55	56	57	58	
	第2子		51	52	53	54	
	第3子		46	47	48	49	

遺族年金	遺族基礎年金						2,348
	遺族厚生年金	26.0	26.0	26.0	26.0		1,782
	中高齢寡婦加算						248
	遺族年金合計	26.0	26.0	26.0	26.0		4,379
配偶者 老後の 年金	基礎年金	92.9	92.9	92.9	92.9		2,276
	厚生年金(共済年金)	18.9	18.9	18.9	18.9		463
	確定拠出年金						157
	退職金(分割受取)						100
	老後の年金合計	111.8	111.8	111.8	111.8		2,996

受取年金総額	137.8	137.8	137.8	137.8		7,374
月額換算	11.5	11.5	11.5	11.5		

■ 遺族の収入と支出の推移グラフ(世帯主に万が一のことがあった場合)

収入合計(万円)

収入の推移とその内訳(死亡保険金・退職金は除く)

人生において、どのような収入・支出が多いのか、色の多さで直感的に確認できます。各年の具体的な内訳の金額は、あとのキャッシュフロー表のページをご覧ください。

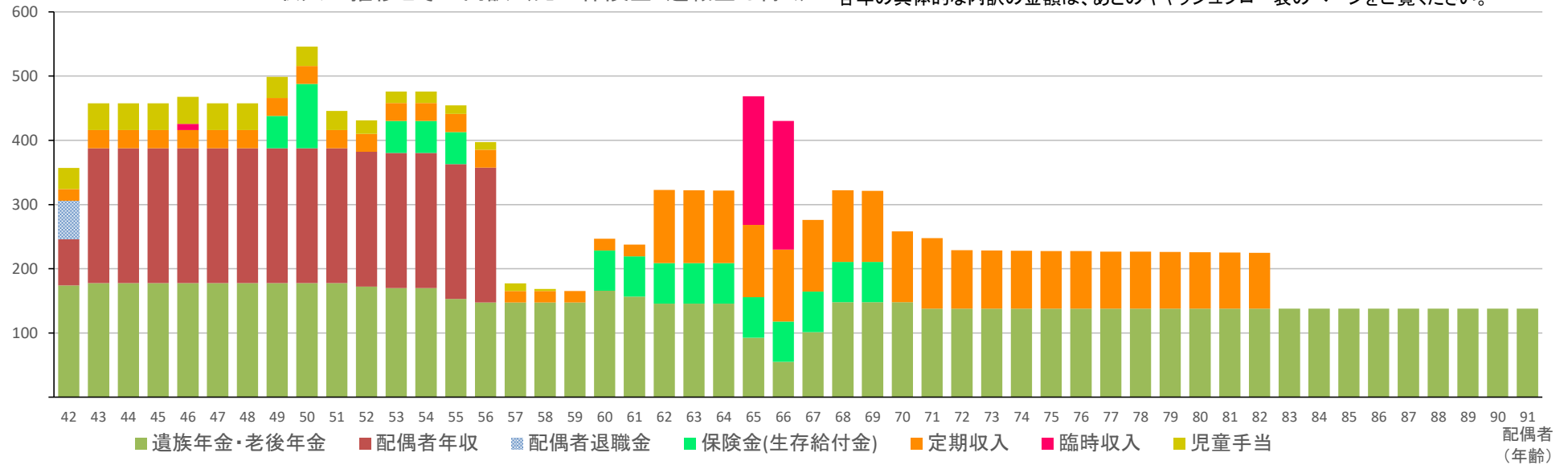

支出合計(万円)

支出の推移とその内訳(葬儀・お墓の費用を除く)

将来に、どのような支出に、どれくらいかかるのか、今のうちに把握をしておきましょう。

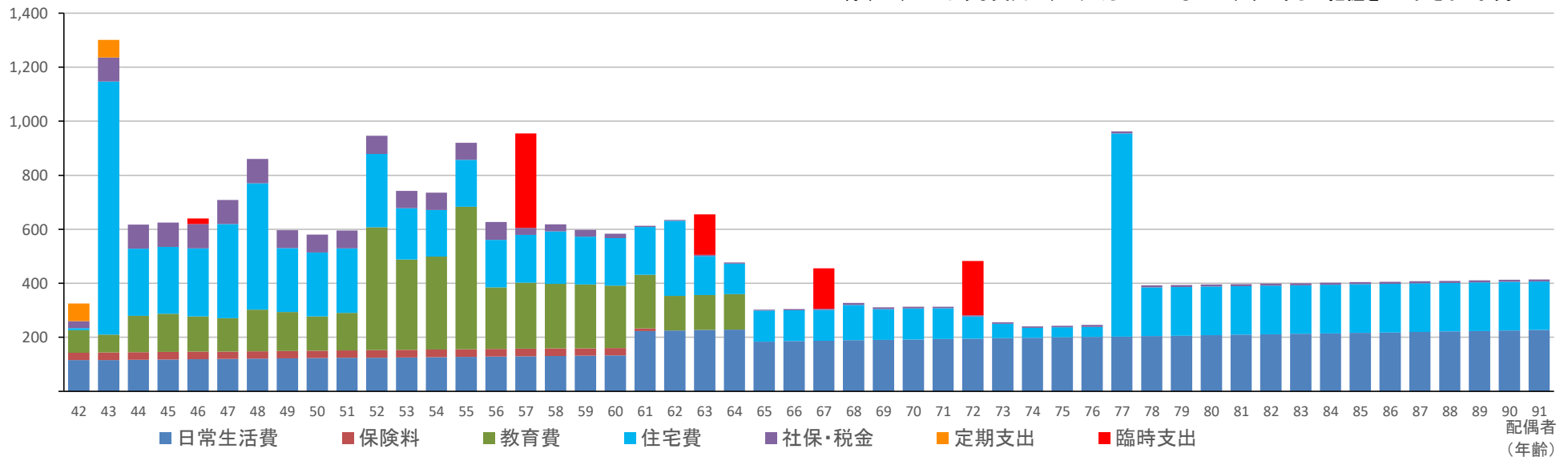

■ 遺族の年間収支と現預金額(世帯主に万が一のことがあった場合)

年間収支(万円)

年間収支の推移

(初年度の死亡保険金・退職金、お墓・葬儀費用を除く)

※各年の、収入と支出の差です。

金額が0を下回っている年は、支出の方が多いいことを示しています。

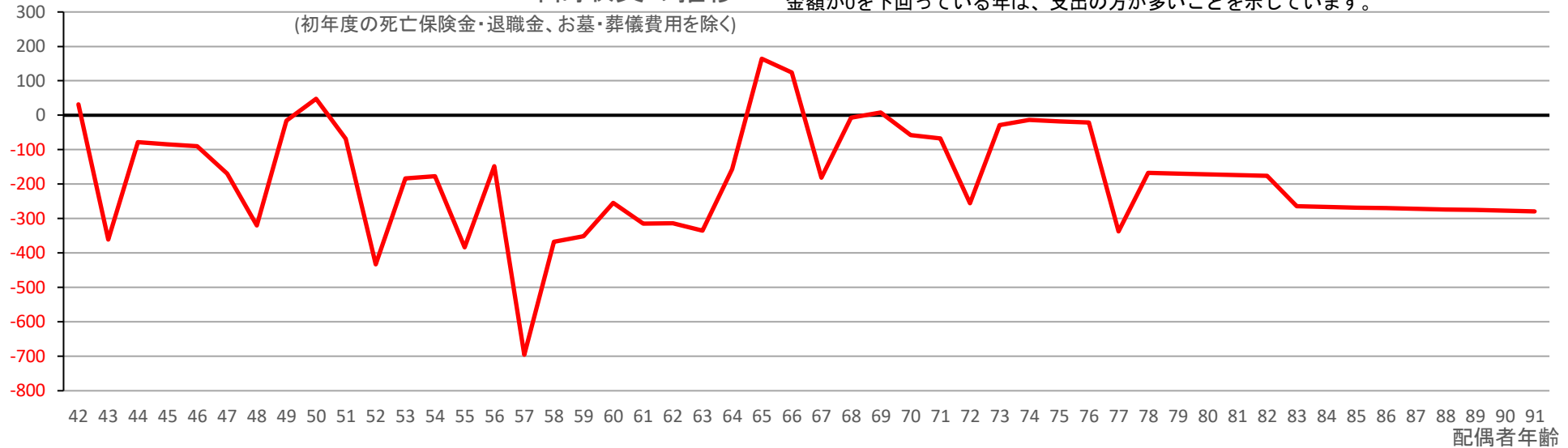

現預金の額(万円)

現預金の額の推移

※現預金が0を下回ると、貯蓄が底をつく家計破綻状態になることを示します。

こうならないよう対策を取りましょう。

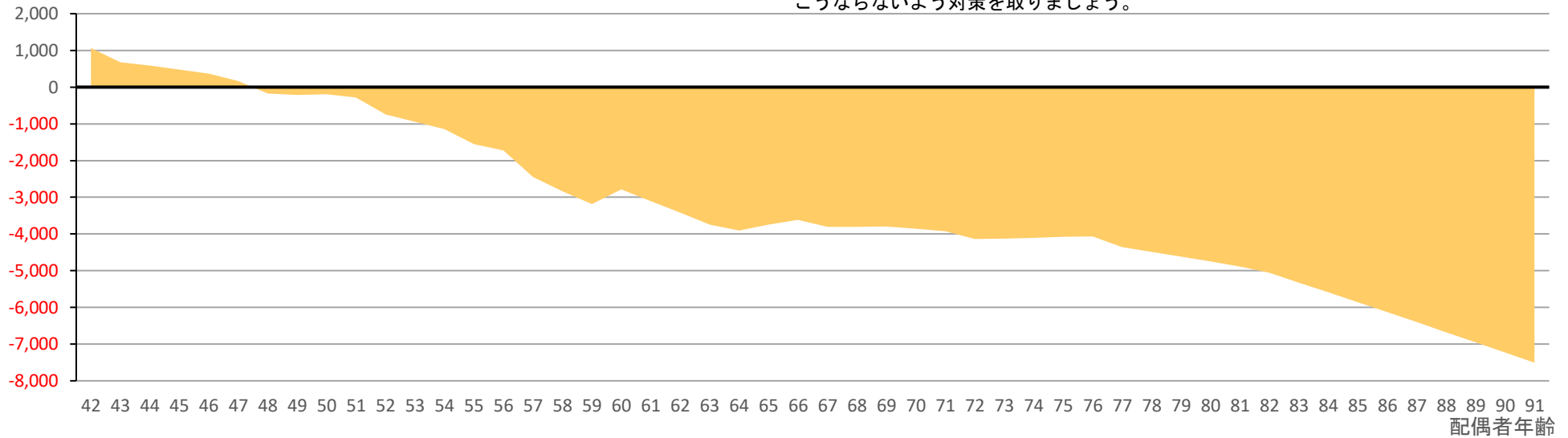

■ 現預金・資産運用・確定拠出年金の資産額合計(世帯主に万が一のことがあった場合)

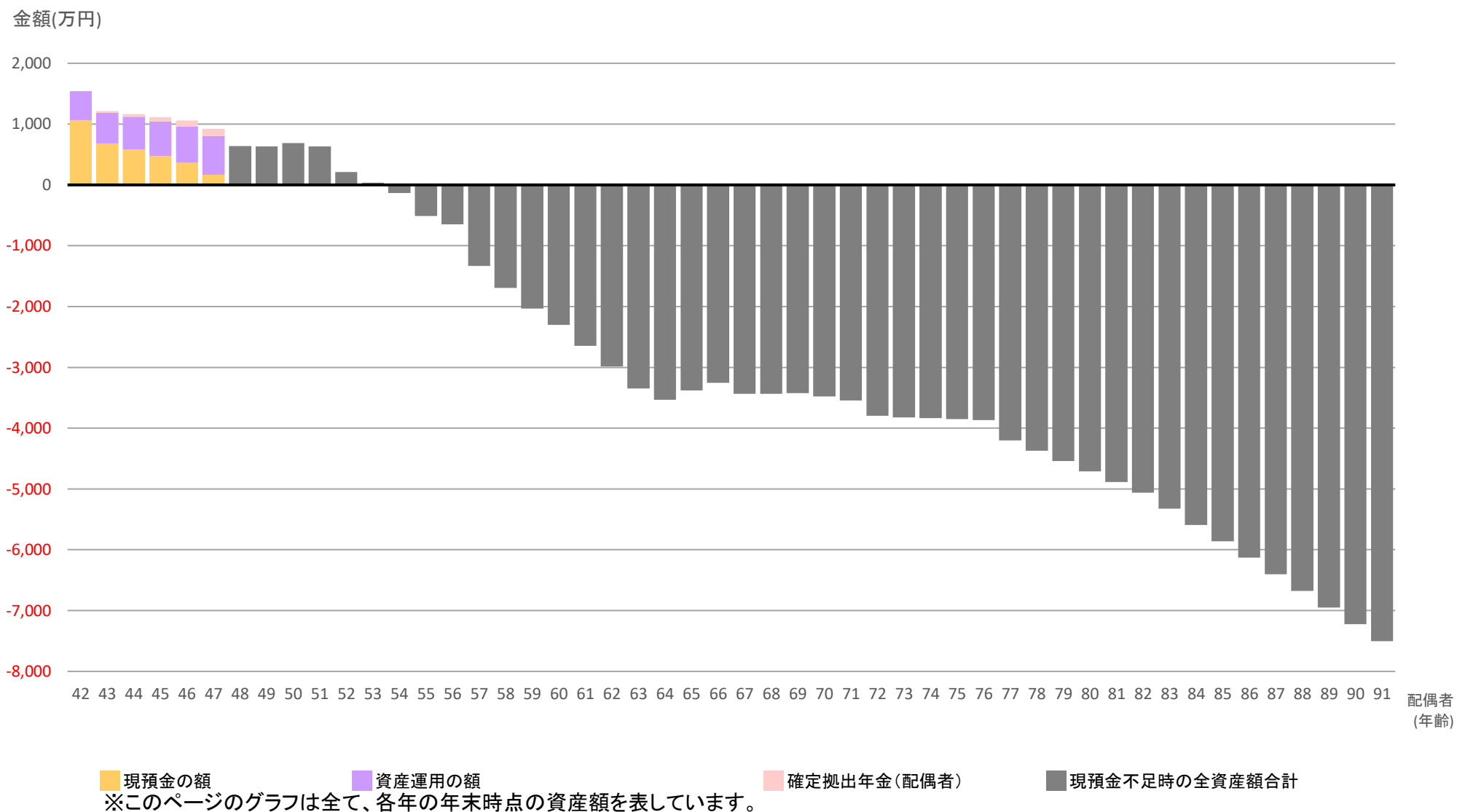

【ご注意】現預金の額が、途中で0を下回っています。
支出が多すぎないか、また資産運用にお金を投じすぎているかを確認してください。

■ 遺族キャッシュフロー表(世帯主に万が一のことがあった場合)

(金額の単位:万円)

※小数点以下第1位を四捨五入して表示しているため、合計値に若干の差異が生じる場合があります。

西暦		2020	2021	2022	2023	2024	2025	2026	2027	2028	2029	2030	2031	2032	2033	2034	2035	2036	2037	2038	2039	
年齢	配偶者	42	43	44	45	46	47	48	49	50	51	52	53	54	55	56	57	58	59	60	61	
	第1子	9	10	11	12	13	14	15	16	17	18	19	20	21	22	23	24	25	26	27	28	
	第2子	5	6	7	8	9	10	11	12	13	14	15	16	17	18	19	20	21	22	23	24	
	第3子	0	1	2	3	4	5	6	7	8	9	10	11	12	13	14	15	16	17	18	19	
年初の現預金の額		1,270	1,065	682	583	475	362	170	-174	-214	-191	-282	-739	-947	-1,148	-1,556	-1,727	-2,447	-2,839	-3,189	-2,788	
勤労収入	配偶者年収	72	210	210	210	210	210	210	210	210	210	210	210	210	210	210						
	配偶者退職金	60																				
年金	遺族年金・老後年金	174	178	178	178	178	178	178	178	178	178	172	170	170	153	147	147	147	147	166	157	
その他の収入	保険金(生存給付金)								50	100			50	50	50					63	63	
	定期収入	18	28	28	28	28	28	28	28	28	28	28	28	28	28	28	18	18	18	18	18	
	臨時収入					10																
	死亡保険金・退職金	564	84	84	84	84	84	84	84	84	84	84	84	84	84	84	84	84	84	84	84	63
	児童手当	33	42	42	42	42	42	42	42	33	30	30	21	18	18	14	12	12	3			
	住まいからの収入		400																			
収入合計(A)		921	942	542	542	552	542	542	583	630	530	515	560	560	539	481	261	252	249	331	301	
3大支出	保険料	28	28	28	28	28	28	28	28	28	28	28	28	28	28	28	28	28	28	27	10	
	教育費	84	67	135	141	131	123	154	144	127	139	455	335	344	528	228	245	240	236	231	199	
	住宅費	7	936	248	248	252	348	468	237	237	239	271	190	173	173	176	177	194	177	177	177	
その他の支出	日常生活費	115	116	117	118	119	120	121	122	123	124	125	126	127	128	129	130	131	132	133	223	
	定期支出	65	65																			
	臨時支出					20											350					
	葬儀・お墓の費用	480	2	2	2	2	2	2	2	2	2	2	2	2	2	2	2	2	2	2	2	2
社保税金	社会保険料	26	84	84	84	84	84	84	60	60	60	60	60	60	60	60	26	26	26	16	4	
	所得税・住民税等		6	6	6	6	6	6	6	6	6	6	3	3	3	7						
支出合計(B)		805	1,303	619	627	642	711	862	598	582	598	948	744	737	922	629	957	620	600	585	615	
年間収支(A-B)		116	-361	-78	-85	-90	-169	-320	-16	48	-68	-433	-184	-177	-384	-148	-696	-368	-351	-255	-314	
資産運用:投資額(C)		324	24	24	24	24	24	24	24	24	24	24	24	24	24	24	24	24				
資産運用:取り崩し額(D)																						656
資産運用:運用益			6	7	7	8	9	9	10	11	11	7	8	8	8	8	9	9	9	9	3	3
資産運用の資産額合計		475	505	536	567	599	631	665	698	733	768	799	831	862	895	927	960	993	1,002	349	352	
配偶者 確定拠出年金資産額			24	48	73	97	122	146	147	148	148	149	150	151	151	152	153	154	155	137	106	
現預金の増減(A-B-C+D)		-208	-385	-102	-109	-114	-193	-344	-40	24	-92	-457	-208	-201	-408	-172	-720	-392	-351	401	-314	
現預金の利息		3	2	2	1	1	1															
年末の現預金の額		1,065	682	583	475	362	170	-174	-214	-191	-282	-739	-947	-1,148	-1,556	-1,727	-2,447	-2,839	-3,189	-2,788	-3,102	

■ 遺族キャッシュフロー表(世帯主に万が一のことがあった場合)

(金額の単位:万円)

西暦		2040	2041	2042	2043	2044	2045	2046	2047	2048	2049	2050	2051	2052	2053	2054	2055	2056	2057	2058	2059	
年齢	配偶者	62	63	64	65	66	67	68	69	70	71	72	73	74	75	76	77	78	79	80	81	
	第1子	29	30	31	32	33	34	35	36	37	38	39	40	41	42	43	44	45	46	47	48	
	第2子	25	26	27	28	29	30	31	32	33	34	35	36	37	38	39	40	41	42	43	44	
	第3子	20	21	22	23	24	25	26	27	28	29	30	31	32	33	34	35	36	37	38	39	
年初の現預金の額		-3,102	-3,416	-3,751	-3,908	-3,744	-3,620	-3,801	-3,809	-3,801	-3,858	-3,925	-4,140	-4,129	-4,104	-4,081	-4,062	-4,360	-4,488	-4,618	-4,750	
勤労収入	配偶者年収																					
	配偶者退職金																					
年金	遺族年金・老後年金	146	146	146	93	55	101	148	148	148	138	138	138	138	138	138	138	138	138	138	138	
その他の収入	保険金(生存給付金)	63	63	63	63	63	63	63	63													
	定期収入	114	114	113	113	112	112	111	111	110	110	91	91	90	90	90	89	89	88	88	87	
	臨時収入				200	200																
	死亡保険金・退職金																					
	児童手当																					
	住まいからの収入																	400				
収入合計(A)		323	322	322	468	430	276	322	322	258	248	229	229	228	228	227	627	226	226	226	225	
3大支出	保険料																					
	教育費	129	130	131																		
	住宅費	277	145	114	114	114	114	131	114	114	114	82	54	37	37	37	752	180	180	180	180	
その他の支出	日常生活費	225	227	229	185	186	188	189	191	192	194	195	197	198	200	201	203	205	206	208	210	
	定期支出																					
	臨時支出		150				150					200										
	葬儀・お墓の費用	2	2	2	2	2	2	2	2	2	2	2	2	2	2	2	2	2	2	2	2	2
社保税金	社会保険料	4	4	4	4	4	4	7	7	7	5	5	5	5	6	8	8	8	8	8	8	
	所得税・住民税等																					
支出合計(B)		637	657	479	304	306	458	329	314	315	315	484	258	242	245	248	964	394	396	397	399	
年間収支(A-B)		-314	-335	-157	164	124	-182	-7	8	-57	-67	-255	-29	-14	-17	-21	-337	-168	-170	-172	-174	
資産運用:投資額(C)																						
資産運用:取り崩し額(D)												40	40	40	40	40	40	40	40	40	40	
資産運用:運用益		3	3	3	3	3	3	3	3	3	3	3	3	2	2	2	1	1	1	1	0	
資産運用の資産額合計		355	358	360	363	366	369	372	375	378	381	344	307	270	232	194	156	118	79	40		
配偶者 確定拠出年金資産額		75	44	13																		
現預金の増減(A-B-C+D)		-314	-335	-157	164	124	-182	-7	8	-57	-67	-215	11	26	22	19	-298	-128	-130	-132	-134	
現預金の利息																						
年末の現預金の額		-3,416	-3,751	-3,908	-3,744	-3,620	-3,801	-3,809	-3,801	-3,858	-3,925	-4,140	-4,129	-4,104	-4,081	-4,062	-4,360	-4,488	-4,618	-4,750	-4,885	

■ 遺族キャッシュフロー表(世帯主に万が一のことがあった場合)

(金額の単位:万円)

西暦		2060	2061	2062	2063	2064	2065	2066	2067	2068	2069	
年齢	配偶者	82	83	84	85	86	87	88	89	90	91	合計
	第1子	49	50	51	52	53	54	55	56	57	58	
	第2子	45	46	47	48	49	50	51	52	53	54	
	第3子	40	41	42	43	44	45	46	47	48	49	
年初の現預金の額		-4,885	-5,061	-5,325	-5,592	-5,860	-6,130	-6,401	-6,674	-6,950	-7,226	
勤労収入	配偶者年収											3,012
	配偶者退職金											60
年金	遺族年金・老後年金	138	138	138	138	138	138	138	138	138	138	7,374
その他の収入	保険金(生存給付金)											930
	定期収入	87										2,598
	臨時収入											410
	死亡保険金・退職金											2,139
	児童手当											476
	住まいからの収入											800
収入合計(A)		225	138	138	138	138	138	138	138	138	138	17,799
3大支出	保険料											535
	教育費											4,674
	住宅費	180	180	180	180	180	180	180	180	180	180	9,975
その他の支出	日常生活費	211	213	215	216	218	220	222	223	225	227	8,794
	定期支出											130
	臨時支出											870
	葬儀・お墓の費用	2	2	2	2	2	2	2	2	2	2	578
社保税金	社会保険料	8	8	8	8	8	8	8	8	8	8	1,297
	所得税・住民税等											76
支出合計(B)		401	402	404	406	408	409	411	413	415	417	26,929
年間収支(A-B)		-176	-265	-266	-268	-270	-272	-273	-275	-277	-279	-9,130
資産運用:投資額(C)												708
資産運用:取り崩し額(D)												1,053
資産運用:運用益												195
資産運用の資産額合計												
配偶者 確定拠出年金資産額												
現預金の増減(A-B-C+D)		-176	-265	-266	-268	-270	-272	-273	-275	-277	-279	-8,785
現預金の利息												10
年末の現預金の額		-5,061	-5,325	-5,592	-5,860	-6,130	-6,401	-6,674	-6,950	-7,226	-7,505	

■ 遺族の必要保障額(世帯主に万が一のことがあった場合)

世帯主が今時点で亡くなったとし、以後遺族が計画通りの生活を送った場合に、将来不足する生活費(必要保障額)を示しています。複数のグラフを表示していますが、遺族が長生きするほど、必要保障額は増える傾向があります。金額の具体的な計算根拠は、次ページをご覧ください。

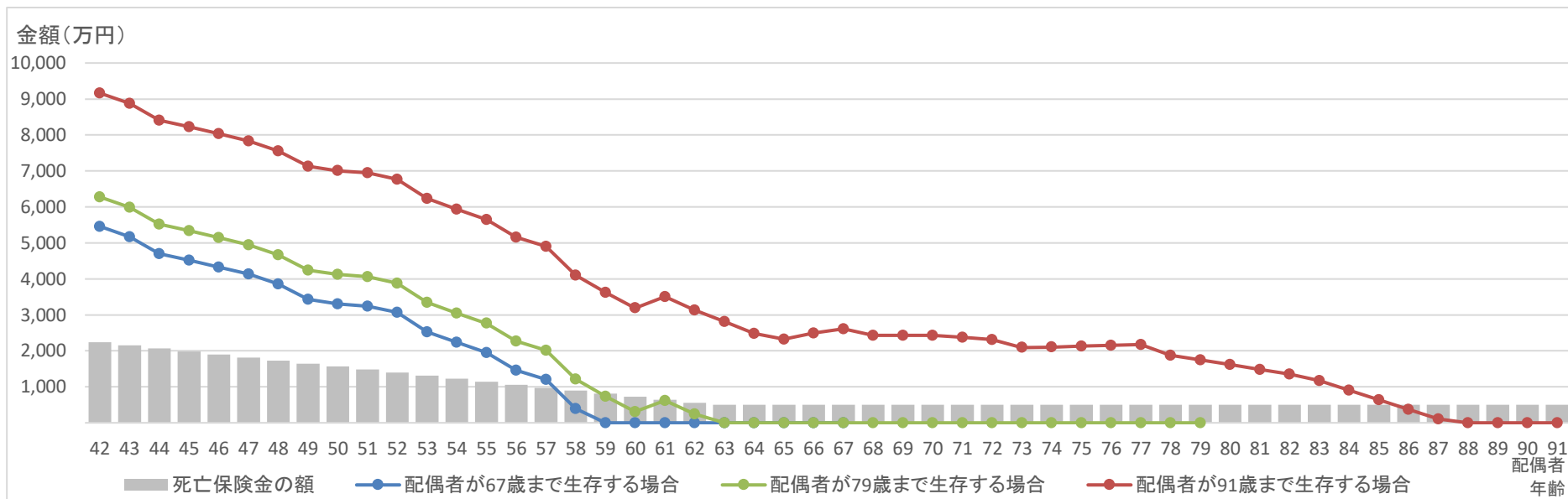

※世帯主死亡時点での配偶者の年齢を表します

■ 配偶者が67歳まで生存する場合

D 必要保障額 (生活費不足額)	5,460 万円
E 死亡保険金の額	2,236 万円
F 保障の不足額	3,224 万円

■ 配偶者が79歳まで生存する場合

D 必要保障額 (生活費不足額)	6,277 万円
E 死亡保険金の額	2,236 万円
F 保障の不足額	4,041 万円

■ 配偶者が91歳まで生存する場合

D 必要保障額 (生活費不足額)	9,164 万円
E 死亡保険金の額	2,236 万円
F 保障の不足額	6,928 万円

※各金額の説明

D: 世帯主死亡後に、遺族の生活で不足する金額

E: 世帯主死亡後に得られる、保険金の額

F: 保険金でも不足する、遺族の生活費

【注意】世帯主と配偶者がともに生存時に、途中で現預金が0を下回るシミュレーション結果の場合、このページの2年目以降の「D:必要保障額」の数値は信頼度の低いものとなります。その場合は「年間収支と資産残高」のページで家計が改善するよう、対策を先にとってください。

■ 遺族の必要保障額(世帯主に万が一のことがあった場合)

(金額の単位:万円)

西暦	2020	2021	2022	2023	2024	2025	2026	2027	2028	2029	2030	2031	2032	2033	2034	2035	2036	2037	2038	2039	2040	2041	2042	2043	
年齢	配偶者	42	43	44	45	46	47	48	49	50	51	52	53	54	55	56	57	58	59	60	61	62	63	64	65

■ 配偶者が67歳まで 生存する場合

A	遺族の支出合計	18252	17123	15796	15153	14502	13837	13102	12216	11593	10987	10365	9394	8626	7865	6918	6265	5285	4641	4041	3455	2841	2204	1547	1068
B	遺族の収入合計	11521	10681	9821	9362	8903	8434	7976	7518	7019	6473	6027	5596	5120	4644	4190	3792	3615	3447	3281	2379	2141	1818	1496	1174
C	現在の現預金額	1270	1270	1270	1270	1270	1270	1270	1270	1270	1270	1270	1270	1270	1270	1270	1270	1270	1270	1270	1270	1270	1270	1270	1270
D	必要保障額 (生活費不足額)	5460	5172	4705	4521	4329	4133	3856	3428	3304	3244	3068	2527	2236	1950	1459	1203	400	0	0	0	0	0	0	0

■ 配偶者が79歳まで 生存する場合

A	遺族の支出合計	22755	21626	20300	19656	19005	18340	17605	16719	16097	15490	14869	13897	13129	12368	11422	10769	9788	9144	8544	7958	7344	6707	6050	5571
B	遺族の収入合計	15208	14368	13508	13049	12589	12121	11662	11205	10706	10160	9714	9283	8807	8331	7876	7479	7302	7134	6968	6065	5828	5505	5183	4861
C	現在の現預金額	1270	1270	1270	1270	1270	1270	1270	1270	1270	1270	1270	1270	1270	1270	1270	1270	1270	1270	1270	1270	1270	1270	1270	1270
D	必要保障額 (生活費不足額)	6277	5988	5521	5338	5146	4949	4673	4244	4121	4060	3885	3344	3052	2767	2275	2020	1216	740	306	623	246	0	0	0

■ 配偶者が91歳まで 生存する場合

A	遺族の支出合計	27637	26508	25181	24538	23887	23222	22487	21601	20978	20372	19751	18779	18011	17250	16303	15651	14670	14026	13426	12840	12226	11589	10932	10453
B	遺族の収入合計	17203	16363	15503	15043	14584	14115	13657	13199	12700	12155	11709	11278	10802	10326	9871	9474	9297	9128	8963	8060	7823	7500	7178	6856
C	現在の現預金額	1270	1270	1270	1270	1270	1270	1270	1270	1270	1270	1270	1270	1270	1270	1270	1270	1270	1270	1270	1270	1270	1270	1270	1270
D	必要保障額 (生活費不足額)	9164	8875	8408	8225	8033	7836	7560	7132	7008	6948	6772	6231	5939	5654	5162	4907	4103	3628	3193	3510	3133	2819	2484	2327
E	死亡保険金の額	2236	2152	2068	1984	1900	1816	1732	1648	1564	1480	1396	1312	1228	1144	1060	976	892	808	724	640	556	500	500	500

- A: 世帯主死亡後から、配偶者が指定年齢まで生存した時の支出合計額。遺族キャッシュフロー表の支出合計額をさらに合計。
 B: 世帯主死亡後から、配偶者が指定年齢まで生存した時の収入合計額。遺族キャッシュフロー表の収入合計額と資産運用益の合計額。
 ※ただし、死亡保険金は除きます。
 C: 現時点での現預金の額。キャッシュフロー表の1年目の年初の現預金額と同じ金額。
 D: 遺族の生活で不足する金額。A-B-Cの計算結果。
 E: 世帯主死亡時に得られる保険金の金額

■ 遺族の必要保障額(世帯主に万が一のことがあった場合)

(金額の単位:万円)

西暦	2044	2045	2046	2047	2048	2049	2050	2051	2052	2053	2054	2055	2056	2057	2058	2059	2060	2061	2062	2063	2064	2065	2066	2067	
年齢	配偶者	66	67	68	69	70	71	72	73	74	75	76	77	78	79	80	81	82	83	84	85	86	87	88	89

■ 配偶者が67歳まで 生存する場合

A	遺族の支出合計	764	458
B	遺族の収入合計	706	276
C	現在の現預金額	1270	1270
D	必要保障額 (生活費不足額)	0	0

■ 配偶者が79歳まで 生存する場合

A	遺族の支出合計	5267	4961	4503	4174	3861	3546	3231	2747	2489	2247	2002	1754	790	396
B	遺族の収入合計	4393	3963	3687	3365	3043	2785	2538	2269	2001	1733	1465	1198	532	266
C	現在の現預金額	1270	1270	1270	1270	1270	1270	1270	1270	1270	1270	1270	1270	1270	1270
D	必要保障額 (生活費不足額)	0	0	0	0	0	0	0	0	0	0	0	0	0	0

■ 配偶者が91歳まで 生存する場合

A	遺族の支出合計	10149	9843	9385	9056	8742	8427	8113	7629	7371	7129	6884	6636	5672	5278	4882	4484	4085	3685	3282	2878	2472	2064	1655	1244
B	遺族の収入合計	6387	5957	5682	5360	5038	4780	4532	4264	3995	3727	3460	3193	2527	2260	1995	1730	1465	1240	1102	965	827	689	551	413
C	現在の現預金額	1270	1270	1270	1270	1270	1270	1270	1270	1270	1270	1270	1270	1270	1270	1270	1270	1270	1270	1270	1270	1270	1270	1270	1270
D	必要保障額 (生活費不足額)	2492	2615	2434	2427	2434	2377	2310	2095	2106	2131	2154	2173	1875	1747	1617	1485	1351	1174	910	643	375	105	0	0
E	死亡保険金の額	500	500	500	500	500	500	500	500	500	500	500	500	500	500	500	500	500	500	500	500	500	500	500	500

■ 遺族の必要保障額(世帯主に万が一のことがあった場合)

(金額の単位:万円)

	西暦	2068	2069
年齢	配偶者	90	91

■ 配偶者が67歳まで 生存する場合

A	遺族の支出合計		
B	遺族の収入合計		
C	現在の現預金額		
D	必要保障額 (生活費不足額)		

■ 配偶者が79歳まで 生存する場合

A	遺族の支出合計		
B	遺族の収入合計		
C	現在の現預金額		
D	必要保障額 (生活費不足額)		

■ 配偶者が91歳まで 生存する場合

A	遺族の支出合計	831	416
B	遺族の収入合計	276	138
C	現在の現預金額	1270	1270
D	必要保障額 (生活費不足額)	0	0
E	死亡保険金の額	500	500

遺族の家計分析結果 その2

配偶者に、万が一のことがあった場合

配偶者に、万が一のことがあった場合における、ご遺族の収入や支出、資金繰り(キャッシュフロー)の推移を分析しました。次ページから、収入、支出、遺族年金、資金繰りなど項目ごとに分析結果をまとめています。

万が一のことがあった場合にも、残された遺族の生活が保障できているかを確認し、問題点がある場合には、その対策もしっかり立てておきましょう。

■ 配偶者に万が一のことがあった場合

2020年1月時点で配偶者に万が一のことがあった場合にかかる費用と、受け取れる金額についてまとめています。

● 配偶者が万が一の場合に、かかる費用

	支払時期	金額
葬儀費用	直後	175万円
お墓の費用	直後	150万円
お墓管理費	毎年	10,000円
日常生活費	毎年	現状の100%の金額になる

● 配偶者が万が一の場合に、受け取れる金額

	受取時期	金額
遺族年金		※受け取れる金額と、受け取れる期間は、次ページでご確認ください
死亡退職金		なし
確定拠出年金		なし 配偶者の資産額は、死亡時点で0円のため、遺族給付も0円です。

● 配偶者が万が一の場合の、保険契約

	受取時期	金額
死亡保険金	直後	800万円 (にっぽん共済)オールカバー保障
死亡保険金	直後	500万円 (チューリップ生命)ずっと安心終身
死亡保険金	直後	153万円 (●大手生命)個人年金保険 / 保険金の額は、既払込保険料
継続		(ネット直販生命)収入保障保険 / 契約は引き続き継続する
以後に契約		(外資系生命保険)一時払い終身保険 / 死亡時点で未契約、以後に契約する
解約返戻金		2万円 (ネット直販生命)医療充実 / 死亡直後に解約
継続		(チューリップ生命)がん保障4 / 契約は引き続き継続する
継続		(●外資系保険会社)こどもの学資保険 / 契約は引き続き継続する
以後に契約		(外資系保険会社)介護&年金保険 / 死亡時点で未契約、以後に契約する
継続		(少額短期保険会社)個人賠償&傷害保険 / 契約は引き続き継続する

■ 世帯主が受け取る、遺族年金と老後年金

2020年1月に、配偶者に万が一のことがあった場合に受け取る年金についてまとめています。
 遺族年金だけでなく、世帯主の老後の公的年金についてもまとめています。
 各年の金額とその内訳は、次ページをご覧ください。

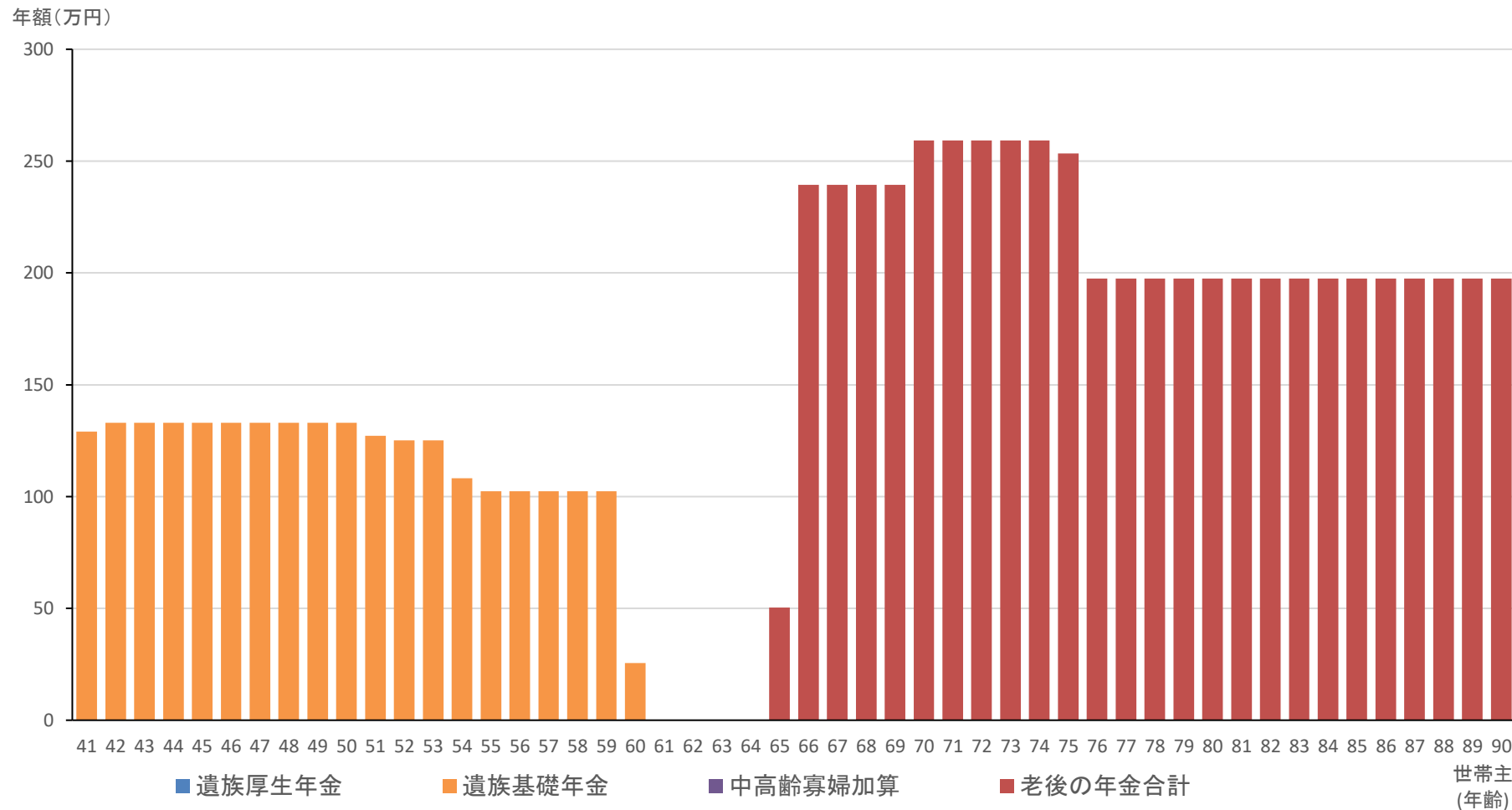

■ 世帯主が受け取る、遺族年金と老後年金(金額詳細)

(金額の単位:万円)

西暦		2020	2021	2022	2023	2024	2025	2026	2027	2028	2029	2030	2031	2032	2033	2034	2035	2036	2037	2038	2039	2040	2041	2042	
年齢	世帯主	41	42	43	44	45	46	47	48	49	50	51	52	53	54	55	56	57	58	59	60	61	62	63	
	第1子	9	10	11	12	13	14	15	16	17	18	19	20	21	22	23	24	25	26	27	28	29	30	31	
	第2子	5	6	7	8	9	10	11	12	13	14	15	16	17	18	19	20	21	22	23	24	25	26	27	
	第3子	0	1	2	3	4	5	6	7	8	9	10	11	12	13	14	15	16	17	18	19	20	21	22	
遺族年金	遺族基礎年金	129.0	132.9	132.9	132.9	132.9	132.9	132.9	132.9	132.9	132.9	127.1	125.2	125.2	108.1	102.4	102.4	102.4	102.4	102.4	25.6				
	遺族厚生年金																								
	中高齢寡婦加算																								
	遺族年金合計	129.0	132.9	132.9	132.9	132.9	132.9	132.9	132.9	132.9	132.9	127.1	125.2	125.2	108.1	102.4	102.4	102.4	102.4	102.4	25.6				
世帯主 老後の 年金	基礎年金																								
	厚生年金(共済年金)																								
	確定拠出年金																								
	退職金(分割受取)																								
	老後の年金合計																								
受取年金総額	129.0	132.9	132.9	132.9	132.9	132.9	132.9	132.9	132.9	132.9	127.1	125.2	125.2	108.1	102.4	102.4	102.4	102.4	102.4	25.6					
月額換算		11.1	11.1	11.1	11.1	11.1	11.1	11.1	11.1	11.1	10.6	10.4	10.4	9.0	8.5	8.5	8.5	8.5	8.5	8.5	2.1				

※世帯主は、老後の公的年金を65歳0ヶ月から受け取るものとします。

表示の年金額は、1か月ごとの金額を、各年ごとに集計した金額となっています。
 老後に厚生年金を受け取ると、その金額に応じて遺族厚生年金の金額が減額となる場合があります。
 (年金の支給ルール上、このような調整があります)

■ 世帯主が受け取る、遺族年金と老後年金(金額詳細)

(金額の単位:万円)

		西暦	2043	2044	2045	2046	2047	2048	2049	2050	2051	2052	2053	2054	2055	2056	2057	2058	2059	2060	2061	2062	2063	2064	2065
年齢	世帯主		64	65	66	67	68	69	70	71	72	73	74	75	76	77	78	79	80	81	82	83	84	85	86
	第1子		32	33	34	35	36	37	38	39	40	41	42	43	44	45	46	47	48	49	50	51	52	53	54
	第2子		28	29	30	31	32	33	34	35	36	37	38	39	40	41	42	43	44	45	46	47	48	49	50
	第3子		23	24	25	26	27	28	29	30	31	32	33	34	35	36	37	38	39	40	41	42	43	44	45
遺族年金	遺族基礎年金																								
	遺族厚生年金																								
	中高齢寡婦加算																								
	遺族年金合計																								
世帯主 老後の年金	基礎年金		19.9	79.5	79.5	79.5	79.5	79.5	79.5	79.5	79.5	79.5	79.5	79.5	79.5	79.5	79.5	79.5	79.5	79.5	79.5	79.5	79.5	79.5	79.5
	厚生年金(共済年金)		24.5	97.9	97.9	97.9	97.9	97.9	97.9	97.9	97.9	97.9	97.9	97.9	97.9	97.9	97.9	97.9	97.9	97.9	97.9	97.9	97.9	97.9	97.9
	確定拠出年金		5.9	23.5	23.5	23.5	23.5	23.5	23.5	23.5	23.5	23.5	17.6												
	退職金(分割受取)			38.4	38.4	38.4	38.4	58.4	58.4	58.4	58.4	58.4	58.4	20.0	20.0	20.0	20.0	20.0	20.0	20.0	20.0	20.0	20.0	20.0	20.0
	老後の年金合計		50.3	239.3	239.3	239.3	239.3	259.3	259.3	259.3	259.3	259.3	253.4	197.4	197.4	197.4	197.4	197.4	197.4	197.4	197.4	197.4	197.4	197.4	197.4
	受取年金総額		50.3	239.3	239.3	239.3	239.3	259.3	259.3	259.3	259.3	253.4	197.4	197.4	197.4	197.4	197.4	197.4	197.4	197.4	197.4	197.4	197.4	197.4	
	月額換算		4.2	19.9	19.9	19.9	19.9	21.6	21.6	21.6	21.6	21.1	16.5	16.5	16.5	16.5	16.5	16.5	16.5	16.5	16.5	16.5	16.5	16.5	

■ 世帯主が受け取る、遺族年金と老後年金(金額詳細)

(金額の単位:万円)

		西暦	2066	2067	2068	2069	
年齢	世帯主		87	88	89	90	合計
	第1子		55	56	57	58	
	第2子		51	52	53	54	
	第3子		46	47	48	49	

遺族年金	遺族基礎年金						2,348
	遺族厚生年金						
	中高齢寡婦加算						
	遺族年金合計						2,348

世帯主 老後の年金	基礎年金	79.5	79.5	79.5	79.5	2,007
	厚生年金(共済年金)	97.9	97.9	97.9	97.9	2,472
	確定拠出年金					235
	退職金(分割受取)	20.0	20.0	20.0	20.0	804
	老後の年金合計	197.4	197.4	197.4	197.4	5,518

受取年金総額	197.4	197.4	197.4	197.4	7,867
月額換算	16.5	16.5	16.5	16.5	

■ 遺族の収入と支出の推移グラフ(配偶者に万が一のことがあった場合)

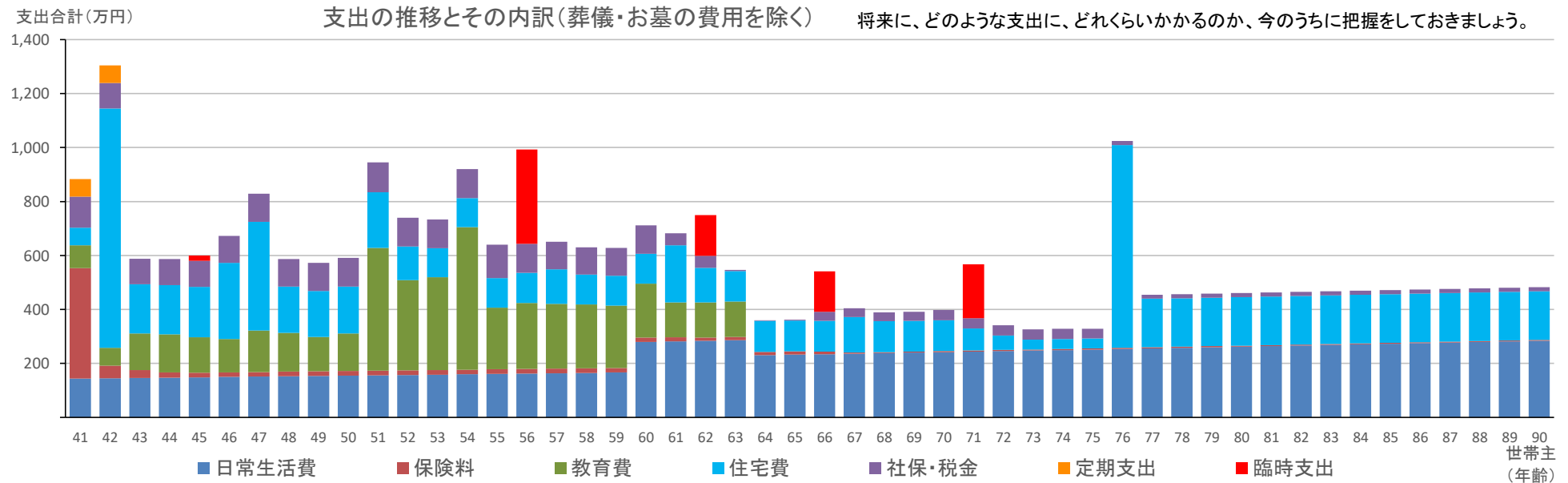
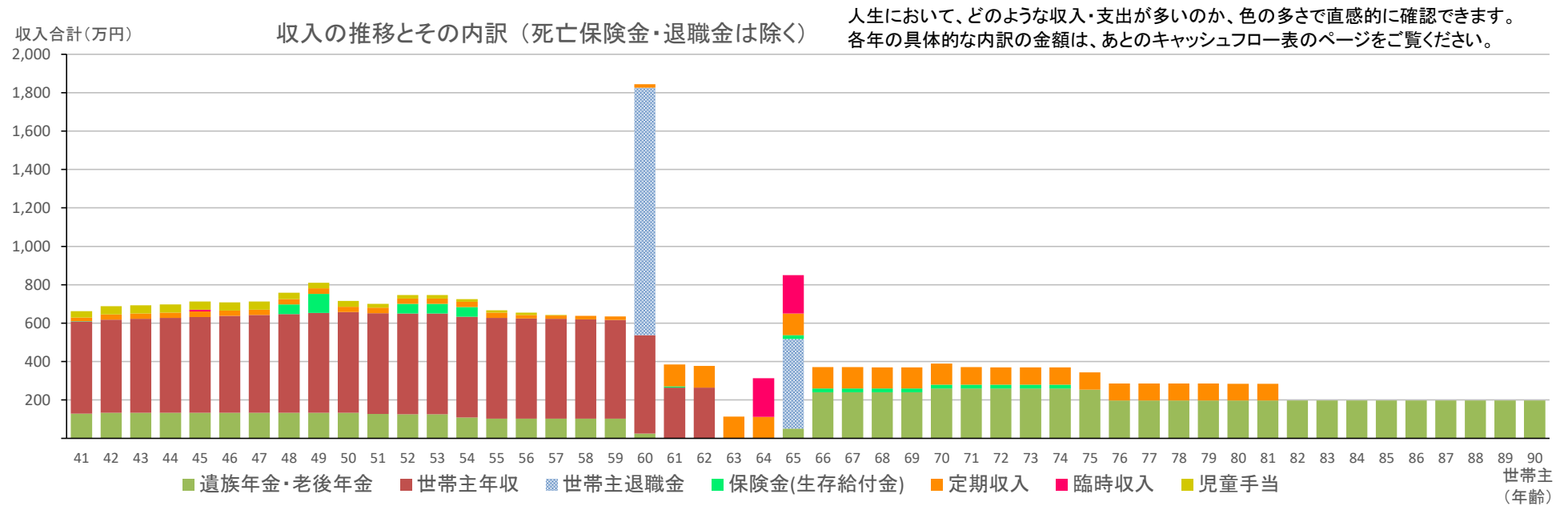

■ 遺族の年間収支と現預金額(配偶者に万が一のことがあった場合)

年間収支(万円)

年間収支の推移

(初年度の死亡保険金・退職金、お墓・葬儀費用を除く)

※各年の、収入と支出の差です。

金額が0を下回っている年は、支出の方が多いいことを示しています。

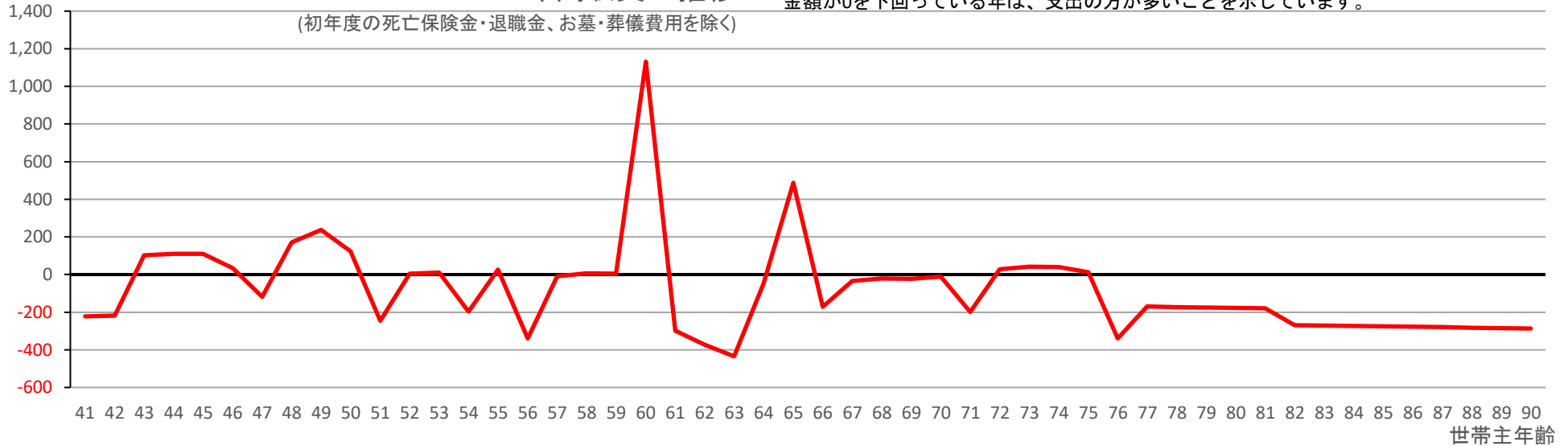

現預金の額(万円)

現預金の額の推移

※現預金が0を下回ると、貯蓄が底をつく家計破綻状態になることを示します。

こうならないよう対策を取りましょう。

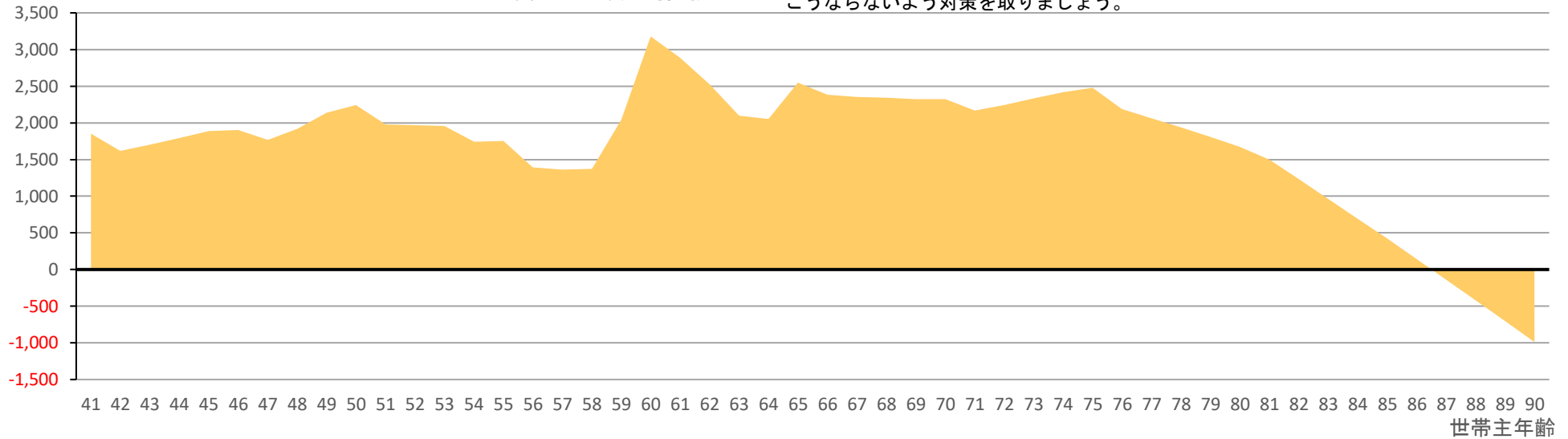

■ 現預金・資産運用・確定拠出年金の資産額合計（配偶者に万が一のことがあった場合）

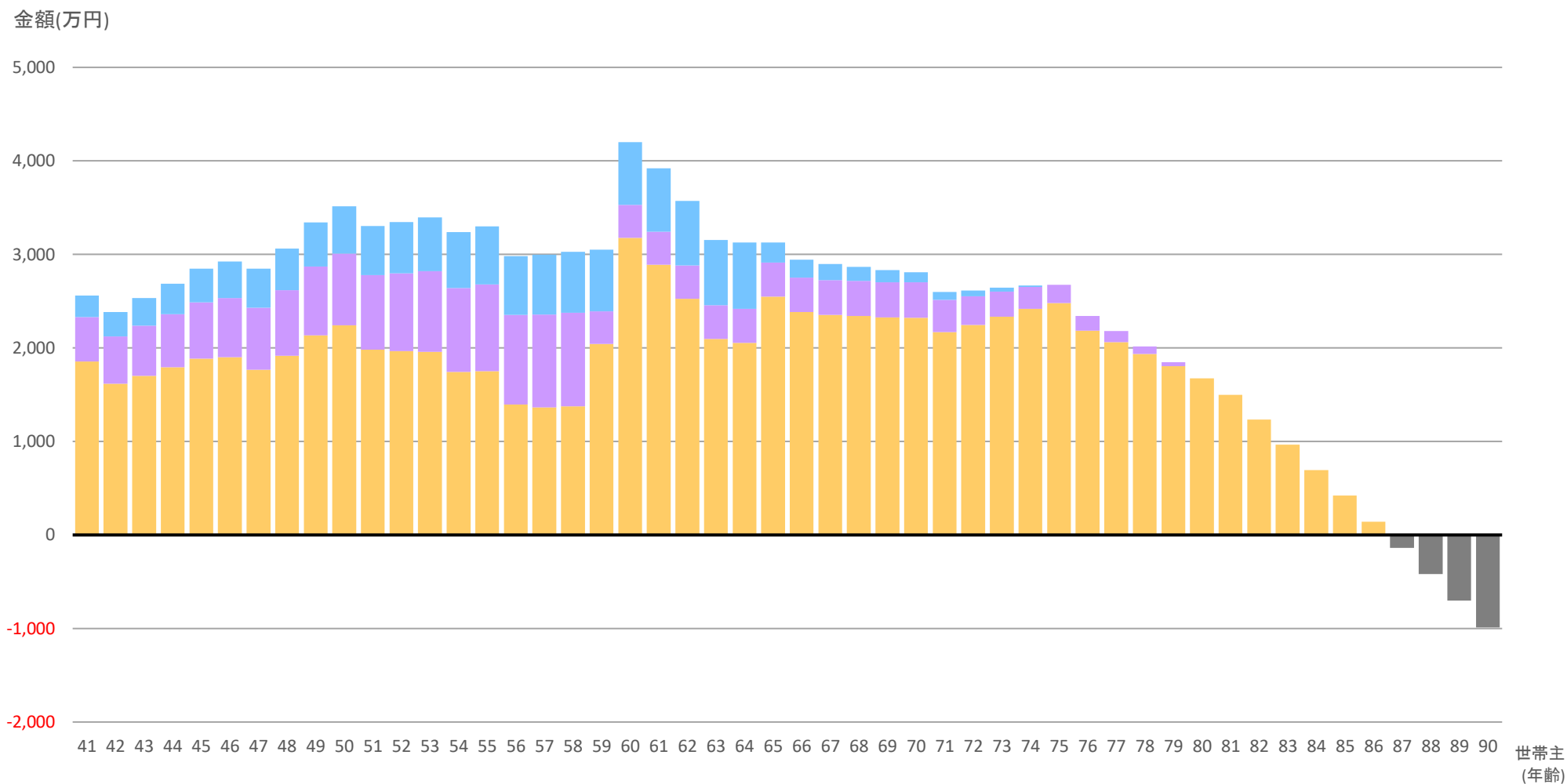

■ 現預金の額
 ■ 資産運用の額
 ■ 確定拠出年金(世帯主)
 ■ 現預金不足時の全資産額合計

※このページのグラフは全て、各年の年末時点の資産額を表しています。

【ご注意】現預金の額が、途中で0を下回っています。
 支出が多すぎないか、また資産運用にお金を投じすぎているかを確認してください。

■ 遺族キャッシュフロー表(配偶者に万が一のことがあった場合)

(金額の単位:万円)

※小数点以下第1位を四捨五入して表示しているため、合計値に若干の差異が生じる場合があります。

西暦		2020	2021	2022	2023	2024	2025	2026	2027	2028	2029	2030	2031	2032	2033	2034	2035	2036	2037	2038	2039	
年齢	世帯主	41	42	43	44	45	46	47	48	49	50	51	52	53	54	55	56	57	58	59	60	
	第1子	9	10	11	12	13	14	15	16	17	18	19	20	21	22	23	24	25	26	27	28	
	第2子	5	6	7	8	9	10	11	12	13	14	15	16	17	18	19	20	21	22	23	24	
	第3子	0	1	2	3	4	5	6	7	8	9	10	11	12	13	14	15	16	17	18	19	
年初の現預金の額		1,270	1,855	1,619	1,703	1,794	1,887	1,902	1,765	1,917	2,136	2,242	1,979	1,967	1,960	1,745	1,753	1,393	1,365	1,375	2,041	
勤労収入	世帯主年収	480	485	490	495	500	505	510	515	520	525	525	525	525	525	525	522	520	517	515	512	
	世帯主退職金																				1,289	
年金	遺族年金・老後年金	129	133	133	133	133	133	133	133	133	133	127	125	125	108	102	102	102	102	102	26	
その他の収入	保険金(生存給付金)	2							50	100			50	50	50							
	定期収入	18	28	28	28	28	28	28	28	28	28	28	28	28	28	28	18	18	18	18	18	
	臨時収入					10																
	死亡保険金・退職金	1,453																				
	児童手当	33	42	42	42	42	42	42	33	30	30	21	18	18	14	12	12	3				
	住まいからの収入		400																			
収入合計(A)		2,115	1,088	693	697	712	707	712	759	811	716	701	746	746	725	667	655	643	638	635	1,844	
3大支出	保険料	409	46	29	19	17	17	17	17	17	17	17	17	17	17	17	17	17	17	17	17	
	教育費	84	67	135	141	131	123	154	144	127	139	455	335	344	528	228	245	240	236	231	199	
	住宅費	66	887	182	182	187	283	402	171	171	174	206	125	108	108	110	111	128	111	111	111	
その他の支出	日常生活費	144	145	146	148	149	150	151	152	154	155	156	157	158	160	161	162	164	165	166	279	
	定期支出	65	65																			
	臨時支出					20											350					
	葬儀・お墓の費用	326	1	1	1	1	1	1	1	1	1	1	1	1	1	1	1	1	1	1	1	1
社保税金	社会保険料	84	85	86	86	87	88	89	89	90	91	97	97	97	97	97	79	78	78	77	77	
	所得税・住民税等	31	9	9	9	10	12	16	12	14	16	14	9	10	10	27	29	24	24	26	28	
支出合計(B)		1,209	1,305	589	587	601	674	830	588	574	592	946	741	735	921	641	994	652	631	629	713	
年間収支(A-B)		905	-217	103	110	111	33	-118	171	237	124	-245	6	11	-196	26	-339	-9	6	6	1,132	
資産運用:投資額(C)		324	24	24	24	24	24	24	24	24	24	24	24	24	24	24	24	24				
資産運用:取り崩し額(D)																					656	
資産運用:運用益			6	7	7	8	9	9	10	11	11	7	8	8	8	8	9	9	9	9	3	3
資産運用の資産額合計		475	505	536	567	599	631	665	698	733	768	799	831	862	895	927	960	993	1,002	349	352	
世帯主 確定拠出年金資産額		230	262	294	327	361	389	417	445	474	503	526	549	573	597	621	630	640	649	659	669	
現預金の増減(A-B-C+D)		581	-241	79	86	87	9	-142	147	213	100	-269	-18	-13	-220	2	-363	-33	6	662	1,132	
現預金の利息		4	5	5	5	5	6	5	5	6	6	6	6	6	5	5	4	4	4	4	4	6
年末の現預金の額		1,855	1,619	1,703	1,794	1,887	1,902	1,765	1,917	2,136	2,242	1,979	1,967	1,960	1,745	1,753	1,393	1,365	1,375	2,041	3,179	

■ 遺族キャッシュフロー表(配偶者に万が一のことがあった場合)

(金額の単位:万円)

西暦		2040	2041	2042	2043	2044	2045	2046	2047	2048	2049	2050	2051	2052	2053	2054	2055	2056	2057	2058	2059
年齢	世帯主	61	62	63	64	65	66	67	68	69	70	71	72	73	74	75	76	77	78	79	80
	第1子	29	30	31	32	33	34	35	36	37	38	39	40	41	42	43	44	45	46	47	48
	第2子	25	26	27	28	29	30	31	32	33	34	35	36	37	38	39	40	41	42	43	44
	第3子	20	21	22	23	24	25	26	27	28	29	30	31	32	33	34	35	36	37	38	39
年初の現預金の額		3,179	2,889	2,524	2,096	2,054	2,547	2,383	2,355	2,341	2,325	2,322	2,170	2,244	2,332	2,419	2,479	2,186	2,062	1,936	1,806
勤労収入	世帯主年収	264	264																		
	世帯主退職金					468															
年金	遺族年金・老後年金					50	239	239	239	239	259	259	259	259	259	253	197	197	197	197	197
その他の収入	保険金(生存給付金)	7				20	20	20	20	20	20	20	20	20	20						
	定期収入	114	114	113	113	112	112	111	111	110	110	91	91	90	90	90	89	89	88	88	87
	臨時収入				200	200															
	死亡保険金・退職金																				
	児童手当																				
	住まいからの収入																	400			
収入合計(A)		385	378	113	313	850	371	371	370	370	389	371	370	370	369	343	686	286	286	285	285
3大支出	保険料	16	12	12	12	12	10	4	4	4	4	4	4	4	4	4	4	4	4	4	4
	教育費	129	130	131																	
	住宅費	212	128	114	114	114	114	131	114	114	114	82	54	37	37	37	752	180	180	180	180
その他の支出	日常生活費	282	284	286	231	233	234	236	238	240	242	244	246	248	250	252	254	256	258	260	262
	定期支出																				
	臨時支出		150				150					200									
	葬儀・お墓の費用	1	1	1	1	1	1	1	1	1	1	1	1	1	1	1	1	1	1	1	1
社保税金	社会保険料	40	40	4	3	3	24	24	24	24	25	25	25	25	25	24	14	14	14	14	14
	所得税・住民税等	5	5				10	10	10	10	12	12	12	12	12	12	1	1	1	1	1
支出合計(B)		684	750	547	361	363	542	406	391	392	399	569	343	328	330	330	1,025	456	458	460	462
年間収支(A-B)		-299	-373	-434	-48	487	-171	-35	-21	-23	-10	-198	27	42	40	13	-339	-170	-172	-175	-177
資産運用:投資額(C)																					
資産運用:取り崩し額(D)												40	40	40	40	40	40	40	40	40	40
資産運用:運用益		3	3	3	3	3	3	3	3	3	3	3	3	2	2	2	1	1	1	1	0
資産運用の資産額合計		355	358	360	363	366	369	372	375	378	381	344	307	270	232	194	156	118	79	40	
世帯主 確定拠出年金資産額		679	689	699	710	213	192	172	151	129	108	86	63	41	18						
現預金の増減(A-B-C+D)		-299	-373	-434	-48	487	-171	-35	-21	-23	-10	-158	67	82	79	53	-299	-130	-133	-135	-138
現預金の利息		9	8	6	6	6	7	7	7	7	7	6	7	7	7	7	7	6	6	5	5
年末の現預金の額		2,889	2,524	2,096	2,054	2,547	2,383	2,355	2,341	2,325	2,322	2,170	2,244	2,332	2,419	2,479	2,186	2,062	1,936	1,806	1,673

■ 遺族キャッシュフロー表(配偶者に万が一のことがあった場合)

(金額の単位:万円)

西暦		2060	2061	2062	2063	2064	2065	2066	2067	2068	2069	
年齢	世帯主	81	82	83	84	85	86	87	88	89	90	合計
	第1子	49	50	51	52	53	54	55	56	57	58	
	第2子	45	46	47	48	49	50	51	52	53	54	
	第3子	40	41	42	43	44	45	46	47	48	49	
年初の現預金の額		1,673	1,498	1,233	965	693	420	143	-137	-419	-703	
勤労 収入	世帯主年収											10,760
	世帯主退職金											1,756
年金	遺族年金・老後年金	197	197	197	197	197	197	197	197	197	197	7,867
その 他の 収入	保険金(生存給付金)											509
	定期収入	87										2,598
	臨時収入											410
	死亡保険金・退職金											1,453
	児童手当											476
	住まいからの収入											800
収入合計(A)		284	197	197	197	197	197	197	197	197	197	26,629
3大 支出	保険料	4	4	4	4	4	4	4	4	4	4	950
	教育費											4,674
	住宅費	180	180	180	180	180	180	180	180	180	180	8,722
その 他の 支出	日常生活費	264	266	268	271	273	275	277	279	282	284	10,992
	定期支出											130
	臨時支出											870
	葬儀・お墓の費用	1	1	1	1	1	1	1	1	1	1	375
社保 税金	社会保険料	14	14	14	14	14	14	14	14	14	14	2,288
	所得税・住民税等	1	1	1	1	1	1	1	1	1	1	482
支出合計(B)		464	466	468	471	473	475	477	479	482	484	29,484
年間収支(A-B)		-180	-269	-271	-273	-275	-277	-280	-282	-284	-286	-2,855
資産運用:投資額(C)												708
資産運用:取り崩し額(D)												1,053
資産運用:運用益												195
資産運用の資産額合計												
世帯主 確定拠出年金資産額												
現預金の増減(A-B-C+D)		-180	-269	-271	-273	-275	-277	-280	-282	-284	-286	-2,510
現預金の利息		4	4	3	2	1	0					251
年末の現預金の額		1,498	1,233	965	693	420	143	-137	-419	-703	-989	

■ 遺族の必要保障額(配偶者に万が一のことがあった場合)

配偶者が今時点で亡くなったとし、以後遺族が計画通りの生活を送った場合に、将来不足する生活費(必要保障額)を示しています。複数のグラフを表示していますが、遺族が長生きするほど、必要保障額は増える傾向があります。金額の具体的な計算根拠は、次ページをご覧ください。

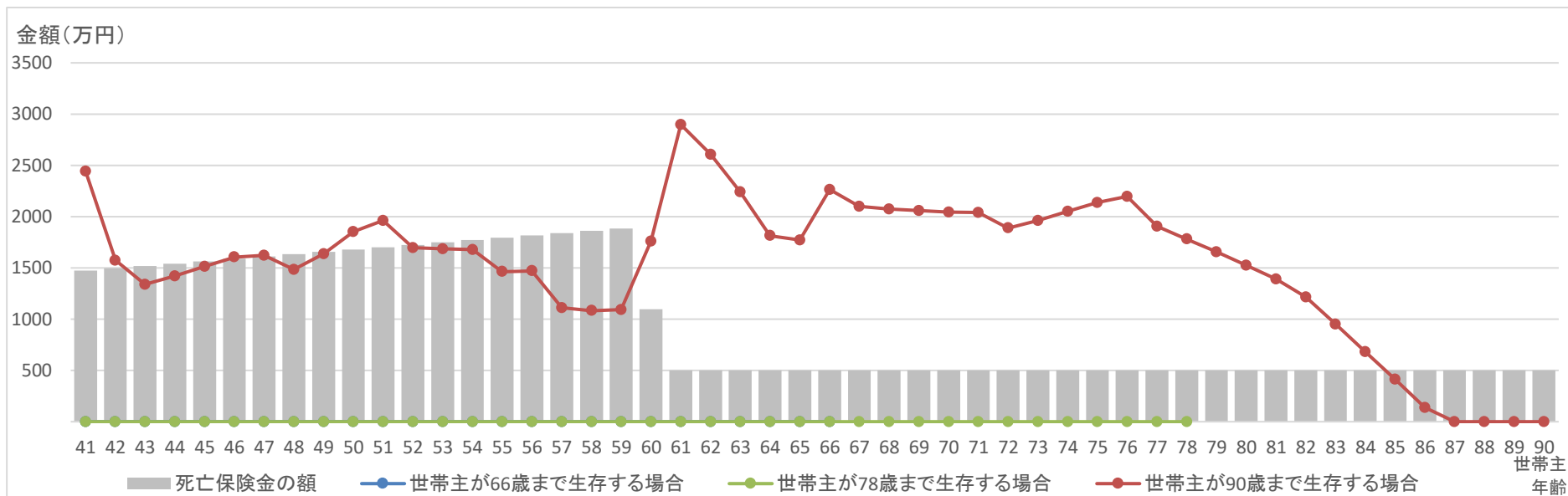

※配偶者死亡時点での世帯主の年齢を表します

■ 世帯主が66歳まで生存する場合

D 必要保障額 (生活費不足額)	0 万円
E 死亡保険金の額	1,474 万円
F 保障の不足額	0 万円

■ 世帯主が78歳まで生存する場合

D 必要保障額 (生活費不足額)	0 万円
E 死亡保険金の額	1,474 万円
F 保障の不足額	0 万円

■ 世帯主が90歳まで生存する場合

D 必要保障額 (生活費不足額)	2,442 万円
E 死亡保険金の額	1,474 万円
F 保障の不足額	968 万円

※各金額の説明

D: 配偶者死亡後に、遺族の生活で不足する金額

E: 配偶者死亡後に得られる、保険金の額

F: 保険金でも不足する、遺族の生活費

【注意】世帯主と配偶者がともに生存時に、途中で現預金が0を下回るシミュレーション結果の場合、このページの2年目以降の「D:必要保障額」の数値は信頼度の低いものとなります。その場合は「年間収支と資産残高」のページで家計が改善するよう、対策を先にとってください。

■ 遺族の必要保障額(配偶者に万が一のことがあった場合)

(金額の単位:万円)

西暦	2020	2021	2022	2023	2024	2025	2026	2027	2028	2029	2030	2031	2032	2033	2034	2035	2036	2037	2038	2039	2040	2041	2042	2043
年齢	41	42	43	44	45	46	47	48	49	50	51	52	53	54	55	56	57	58	59	60	61	62	63	64

■ 世帯主が66歳まで 生存する場合

A 遺族の支出合計	19107	17574	16245	15632	15020	14395	13697	12843	12231	11633	11017	10047	9283	8524	7579	6914	5896	5220	4589	3959	3247	2563	1813	1266
B 遺族の収入合計	18767	18101	17009	16311	15609	14891	14178	13460	12696	11880	11158	10451	9699	8947	8217	7544	6885	6238	5596	4301	2451	2057	1672	1553
C 現在の現預金額	1270	1270	1270	1270	1270	1270	1270	1270	1270	1270	1270	1270	1270	1270	1270	1270	1270	1270	1270	1270	1270	1270	1270	1270
D 必要保障額 (生活費不足額)	0	0	0	0	0	0	0	0	0	0	0	0	0	0	0	0	0	0	0	0	0	0	0	0

■ 世帯主が78歳まで 生存する場合

A 遺族の支出合計	24532	22999	21670	21057	20445	19820	19122	18268	17656	17058	16442	15472	14707	13949	13004	12339	11321	10645	10013	9384	8672	7988	7238	6691
B 遺族の収入合計	23745	23079	21986	21289	20586	19869	19156	18438	17674	16858	16135	15428	14676	13924	13194	12522	11863	11216	10574	9279	7428	7035	6650	6530
C 現在の現預金額	1270	1270	1270	1270	1270	1270	1270	1270	1270	1270	1270	1270	1270	1270	1270	1270	1270	1270	1270	1270	1270	1270	1270	1270
D 必要保障額 (生活費不足額)	0	0	0	0	0	0	0	0	0	0	0	0	0	0	0	0	0	0	0	0	0	0	0	0

■ 世帯主が90歳まで 生存する場合

A 遺族の支出合計	30192	28659	27330	26716	26105	25480	24782	23928	23316	22718	22102	21132	20367	19609	18664	17999	16981	16305	15673	15044	14331	13648	12898	12350
B 遺族の収入合計	26480	25814	24721	24024	23322	22604	21891	21173	20409	19593	18870	18163	17411	16659	15929	15257	14598	13951	13309	12014	10164	9770	9385	9266
C 現在の現預金額	1270	1270	1270	1270	1270	1270	1270	1270	1270	1270	1270	1270	1270	1270	1270	1270	1270	1270	1270	1270	1270	1270	1270	1270
D 必要保障額 (生活費不足額)	2442	1575	1338	1422	1514	1606	1621	1485	1637	1855	1961	1699	1686	1679	1464	1472	1113	1084	1094	1760	2898	2608	2243	1815
E 死亡保険金の額	1474	1497	1519	1542	1565	1588	1611	1634	1657	1680	1703	1726	1748	1771	1794	1817	1840	1863	1886	1095	500	500	500	500

- A: 配偶者死亡後から、世帯主が指定年齢まで生存した時の支出合計額。遺族キャッシュフロー表の支出合計額をさらに合計。
 B: 配偶者死亡後から、世帯主が指定年齢まで生存した時の収入合計額。遺族キャッシュフロー表の収入合計額と資産運用益の合計額。
 ※ただし、死亡保険金は除きます。
 C: 現時点での現預金の額。キャッシュフロー表の1年目の現預金額と同じ金額。
 D: 遺族の生活で不足する金額。A-B-Cの計算結果。
 E: 配偶者死亡時に得られる保険金の金額

■ 遺族の必要保障額(配偶者に万が一のことがあった場合)

(金額の単位:万円)

西暦	2044	2045	2046	2047	2048	2049	2050	2051	2052	2053	2054	2055	2056	2057	2058	2059	2060	2061	2062	2063	2064	2065	2066	2067	
年齢	世帯主	65	66	67	68	69	70	71	72	73	74	75	76	77	78	79	80	81	82	83	84	85	86	87	88

■ 世帯主が66歳まで 生存する場合

A	遺族の支出合計	905	542
B	遺族の収入合計	1234	378
C	現在の現預金額	1270	1270
D	必要保障額 (生活費不足額)	0	0

■ 世帯主が78歳まで 生存する場合

A	遺族の支出合計	6330	5967	5425	5019	4629	4236	3837	3268	2926	2598	2269	1939	914	458
B	遺族の収入合計	6212	5356	4978	4600	4223	3847	3451	3034	2617	2201	1785	1396	663	331
C	現在の現預金額	1270	1270	1270	1270	1270	1270	1270	1270	1270	1270	1270	1270	1270	1270
D	必要保障額 (生活費不足額)	0	0	0	0	0	0	0	0	0	0	0	0	0	0

■ 世帯主が90歳まで 生存する場合

A	遺族の支出合計	11990	11627	11085	10679	10289	9896	9497	8928	8586	8258	7929	7599	6574	6118	5660	5200	4738	4274	3808	3339	2869	2396	1921	1444
B	遺族の収入合計	8947	8091	7713	7335	6958	6582	6186	5769	5353	4936	4521	4131	3398	3066	2735	2405	2076	1787	1586	1386	1186	987	790	592
C	現在の現預金額	1270	1270	1270	1270	1270	1270	1270	1270	1270	1270	1270	1270	1270	1270	1270	1270	1270	1270	1270	1270	1270	1270	1270	1270
D	必要保障額 (生活費不足額)	1773	2266	2102	2074	2060	2044	2041	1890	1963	2052	2138	2198	1905	1782	1655	1525	1392	1217	952	684	413	139	0	0
E	死亡保険金の額	500	500	500	500	500	500	500	500	500	500	500	500	500	500	500	500	500	500	500	500	500	500	500	500

■ 遺族の必要保障額(配偶者に万が一のことがあった場合)

(金額の単位:万円)

	西暦	2068	2069
年齢	世帯主	89	90

■ 世帯主が66歳まで 生存する場合

A	遺族の支出合計		
B	遺族の収入合計		
C	現在の現預金額		
D	必要保障額 (生活費不足額)		

■ 世帯主が78歳まで 生存する場合

A	遺族の支出合計		
B	遺族の収入合計		
C	現在の現預金額		
D	必要保障額 (生活費不足額)		

■ 世帯主が90歳まで 生存する場合

A	遺族の支出合計	965	484
B	遺族の収入合計	395	197
C	現在の現預金額	1270	1270
D	必要保障額 (生活費不足額)	0	0
E	死亡保険金の額	500	500